Hainaut Seniors

Université provinciale du Temps libre de Mons

Pour vous permettre de rester actif...

EMPORTEZ MOI !

Province de HAINAUT — Hainaut Seniors Mons

AVEC LE SOUTIEN DE FÉDÉRATION WALLONIE-BRUXELLES

SAISON 2016-2017
DE SEPTEMBRE À DÉCEMBRE 2016
N°1

Créations Christiguey ©

Joaillier d'Art - Artiste Peintre

Made in Belgium

Nouvelle collection en argent.
Petits prix pour cadeaux de fin d'année.

médaille d'or,
prix des arts plastiques,
expos nationales et internationales,
service investissements,
pierres gemmes

Galerie-Atelier : Rue de la Gare 69 · 7322 Pommerœul
Sur rendez-vous: 065/62 08 06 · christiguey@skynet.be · www.creationschristiguey.be
Horaire spécial fin d'année, nous contacter.

Concept/design : Christiguey-Testa

Hainaut Seniors

Université provinciale du Temps libre de Mons

L'université provinciale du Temps Libre de Mons est organisée par la Direction Générale de l'Action sociale de la Province de Hainaut.
Initiative de la Province de Hainaut, elle bénéficie également du soutien de la Fédération Wallonie Bruxelles.

6 - 7 Les conférences 2016-2017
8 - 15 Les séminaires
18 Intergénérationnel
24 - 25 Les excursions
26 Dîner
27 - 33 Les voyages
37 - 40 Activités Sportives
41 Cours de guide-nature
43 - 51 Cours
53 - 54 Fiche d'inscription
55 Modalités d'inscription

UCARE® SERVICES

L'infirmier de votre famille

Obtenez une réponse à toutes vos questions via le numéro unique et gratuit
0800 123 11

Nous répondons à votre appel dans les
3 minutes

Nous vous aidons et sommes à votre écoute pour toute demande de soins à domicile

Nicola D'Aniello

Service de soins à domicile

ucare-services.be

HOTEL - RESTAURANT - MEETING

VAN DER VALK CONGRES HOTEL MONS

130 CHAMBRES - 9 SALLES

Quai5

BRASSERIE - RESTAURANT

CONGRÈS HÔTEL MONS

Artwork by MrCV.BE

PETITE RESTAURATION RAPIDE & BELLE CARTE DE CUISINE FRANCAISE

TERRASSE PLEIN SUD • GRAND PARKING GRATUIT • PLAT DU JOUR A PARTIR DE 13€

RESTAURANT OUVERT 7/7 • CUISINE NON-STOP DE 7H A 23H

CONGRES HOTEL MONS

Avenue Melina Mercouri, 7 - 7000 Mons | Belgique

T : +32 65 39 02 07

www.hotelmons.eu

Les conférenciers 2016

Cette année, nous restons fidèles au principe de la grande diversité des centres d'intérêts.
Plusieurs sujets se rattacheront toutefois à la thématique du bien vieillir.
À remarquer également l'effort de parité recherché entre conférencières et conférenciers.

11 OCTOBRE
Député européen, bourgmestre de Farciennes
Bayet Hugues
L'actualité européenne
en partenariat avec

18 OCTOBRE
Avocat
Magnée Xavier
L'enfant de la princesse Charlotte, impératrice du Mexique

25 OCTOBRE
Professeurs émérites de l'ULB, physiologie et Psychologie du Sport
Vanfraechem Renée et Jacques
Le mouvement c'est la vie

8 NOVEMBRE
Guide-Conférencier
Delpierre Yves
Marie de Hongrie, de Mohacs à Binche

15 NOVEMBRE
Directeur de Recherches Honoraire du FNRS, Professeur Honoraire de l'UMons, Membre de l'Académie Royale de Belgique
Biémont Emile
Rythmes et mesure du temps

22 NOVEMBRE
Secrétaire perpétuel de l'Académie Royale de Belgique
Hasquin Hervé
Le soi-disant «Gladio Belge» aux origines du désamour d'un pays et de ses services secrets

29 NOVEMBRE
Reporters, conférenciers
Meuris Michèle et Jean
Slovaquie, Renaissance des couleurs

6 DÉCEMBRE
Rédactrice-conférencière - Guide-conférencière
Retourné Laurence
Osiris, aux origines de l'éternité

13 DÉCEMBRE
Chargée de cours ULB & Conseillère scientifique auprès du Collège des Procureurs Généraux
Leriche Anne
Justice et bioinformation : la clé ADN

20 DÉCEMBRE
Psychologue clinicien, psychothérapeute, écrivain
Traube Patrick
Soigner la souffrance psychique : Que propose la psychothérapie ?

INFOS
Les conférences commencent à 14h15 à 16h30 (hors congés scolaires) **à l'hôtel Van der Valk Congres Hotel Mons, avenue Mélina Mercouri 7, 7000 Mons**; juste derrière la gare • Parking aisé • Ascenseur à disponibilité • Arrêt de bus à proximité (BUS D)

En accord avec l'hôtel, si vous mangez sur place (plat du jour à 13,50 euros), vous aurez un apéritif maison gratuit sur présentation de votre carte de membre (valable uniquement le jour des conférences)
Un café vous est offert après chaque conférence.

NB : Il arrive malheureusement qu'un conférencier annule sa conférence en dernière minute pour des raisons indépendantes de notre volonté.
Veuillez nous en excuser.

Dans le cadre de la supracommunalité, nous nous délocaliserons pour une conférence le mardi 14 février à 14h. Nous irons à la salle communale de Quaregnon (salle Alland l'Olivier) sur la place pour une conférence de Monsieur Vercauteren Pierre.
Le sujet sera le nouveau Président des USA.
L'entrée sera gratuite.

INSCRIPTION :
- L'abonnement aux conférences cotisation membre comprise coûtera 62 euros par personne ou 112 euros par couple ou 35 euros pour demandeur d'emploi AWIPH, membre du Conseil Consultants des Aînés de Mons. (Nous fournir la preuve)
- Si vous êtes en règles de cotisation et que vous n'avez pas pris d'abonnement, la séance reviendra à 5 euros.
- Si vous n'êtes pas membre, la séance reviendra à 8 euros.

Le numéro de compte est le IBAN :
BE50 0680 6534 8018 - BIC : GKCCBEBB

PETITES RÈGLES DE BIEN-ÊTRE :
- Couper votre GSM lors de la conférence
- Arriver à l'heure
- Si vous quittez avant la fin de la conférence, quitter la salle par l'arrière.

Merci de votre compréhension.

En partenariat avec
Gestion Centre Ville Mons

Les conférenciers 2017

10 JANVIER
Professeur de Neurochirurgie à l'UCL
Raftopoulos Christian
les Révolutions en neurochirurgie
de la maladie de Parkinson

17 JANVIER
Sociologue & Gérontologue -
Maître-assistante en Haute Ecole
Leleu Myriam
La vieillesse est-elle à craindre ?

24 JANVIER
Astrophysicienne, professeure à l'ULB
Van Eck Sophie
Les étoiles, alchimistes de l'Univers

31 JANVIER
Professeure, directrice de CECID
Nahavandi Firouzeh
Evolution socio-politique de l'Iran

7 FÉVRIER
Directrice au Ministère de la Fédération
Wallonie-Bruxelles en charge de
l'enseignement supérieur artistique
Parée Daphné
Mariemont, du rêve d'un collectionneur
aux réalités d'un musée

14 FÉVRIER
Politologue - Professeur à L'UCL Mons
Vercauteren Pierre
Etats-Unis, enjeux et défis de
la nouvelle présidence **(gratuit)**
Le mardi 14 février à 14h00, nous irons à la salle
communale de Quaregnon (salle Alland l'Olivier)

21 FÉVRIER
Historien d'Art
Peeters Francis
Eloge de la couleur au jardin

7 MARS
Professeur à l'Université de Namur
(Département de Philosophie)
Rizzerio Laura
Croire et savoir : que peut la philosophie
dans le dialogue des convictions

14 MARS
Professseur à l'Université Ouverte (UO-FWB)
Lejeune Jacques
Les risques psychosociaux chez les seniors

21 MARS
Professeure de l'ULB
Morelli Anne
«Quand c'étaient les Belges qui émigraient...»

28 MARS
Association de reporters
Equinoxe Asbl
Syrie, à la croisée des civilisations

18 AVRIL
Musicologue - Conférencier
Onkelinx Jean-Marc
G.F. Haendel, les derniers feux
de la musique baroque

25 AVRIL
Physicien, chargé de cours à l'UMONS
Lo Bue Francesco
Planètes, à la découverte des mondes errants

2 MAI
Cinéaste conférencier
Drion Daniel
La Corse, belle et rebelle

9 MAI
Chef de travaux aux Archives générales du
Royaume et maître de conférences
à l'Université de Liège
Druez Laurence
«1517-2017 : L'impact de la Réforme protestante
sur notre société»

Musique

Monsieur André Van Oekel, musicologue-conférencier

Local : Musée d'Histoire Naturelle, rue des Gaillers, 7 • 7000 Mons

1. Le chef d'orchestre en point de mire

Depuis quand le chef d'orchestre existe-t-il dans sa fonction d'aujourd'hui ? Comment est-il formé ? Quelles sont les qualités requises pour être chef d'orchestre ? Des femmes finissent-elles par émerger dans cet univers très masculin ?

2. Les concertos pour piano de Beethoven

Ils ne concernent qu'une partie de la carrière de Beethoven mais les cinq concertos ont pris une place de choix dans le répertoire concertant. Nous en suivrons l'évolution.

3. Camille Saint-Saëns, un musicien voyageur

Trop souvent qualifié de musicien « académique », Saint-Saëns a marqué la vie musicale de son époque et laissé des œuvres dont on apprécie mieux aujourd'hui la qualité formelle.

4. Le genre de la sonate

Le genre de la sonate possède une longue histoire dont nous retracerons les étapes essentielles, en soulignant les formes différentes sur les plans structurel et stylistique.

5. La musique russe

La musique russe n'est apparue qu'au milieu du XIXe siècle mais d'emblée avec éclat ! Son aspect novateur s'explique en partie par l'esprit de liberté qui caractérise les premiers plus grands compositeurs.

6. Les grandes migrations et la musique – 3

Les Noirs furent conduits en esclavage aux Etats-Unis dès le XVIIe siècle. Leur origine africaine et la fréquentation du monde anglo-saxon protestant ont conduit, après trois siècles de gestation, à la naissance d'une musique nouvelle : le jazz.

7. Smetana et Dvorak

Ces deux compositeurs, tchèques et slaves – au parcours bien différent – symbolisent leur pays et sa musique lors de l'éveil des nationalités qui a caractérisé le XIXe siècle.

8. et 9. La voix et ses sortilèges

La voix est un instrument extraordinaire, différencié à l'infini, et que nous portons en nous.

L'usage de la voix dans le cadre du chant artistique a évolué avec le temps. Comment différencier les voix ? Chant individuel et chant collectif requièrent-ils les mêmes exigences ?

10. Comparaison n'est la raison – 3

A la demande générale, nous répéterons une nouvelle fois l'expérience qui permet à chacun d'exprimer ses préférences et les raisons de son choix en confrontant des versions différentes de quelque œuvres.

Dates : Les jeudis 06 et 27 octobre, 8 et 15 décembre 2016 • 12 et 26 janvier • 16 et 23 février • 16 mars 20 avril 2017 de 9h45 à 11h50

Coût : 75 euros pour toutes les séances comprenant les syllabus à verser sur le compte BE50 0680 6534 8018, communication : Musique1

Musique

MONSIEUR JEAN-MARC ONKELINX, MUSICOLOGUE-CONFÉRENCIER

Local : Auditoire Herman, Hainaut Vigilance Sanitaire, Boulevard Sainctelette, 55 7000 Mons

La musique révèle à l'auditeur d'absolus chef-d'oeuvres qui suscitent en nous une émotion spontanée importante. Le discours du compositeur va souvent bien plus loin que les premières impressions ressenties par l'auditeur. Cette année, nous adopterons, dans le cadre d'un cours de 8 séances d'écoute active, une thématique mixte qui fera un gros plan sur une oeuvre majeure du répertoire de chaque époque et adoptera un angle de vue significatif permettant l'entrée au coeur de l'oeuvre. L'oeuvre examinée sera accompagnée d'autres exemples tirés de la production du compositeur et de ses contemporains. La découverte d'une autre manière d'écouter la musique renforcera la conviction que l'art des sons véhicule l'essence de l'être et est indispensable à notre vie.

Séance 1 : J.S. Bach, La Passion selon Saint-Mathieu, la Rhétorique musicale au service de l'émotion.

Séance 2 : W.A. Mozart, La Sonate en ut mineur K.457, le Classicisme au service de l'Homme.

Séance 3 : L. van Beethoven, La Neuvième Symphonie «Hymne à la Joie», Musique et Idéal romantique.

Séance 4 : F. Schubert, Les Impromptus pour piano, Au rythme de la Petite forme.

Séance 5 : G. Verdi, La Traviata, l'Héritage du Belcanto.

Séance 6 : G. Mahler, Le Chant de la Terre, l'Éternel Adieu.

Séance 7 : M. Ravel, Le Concerto en Sol, La couleur en musique, ombres et lumières.

Séance 8 : G. Ligeti, Musica Ricercata, Les mécanismes de la musique retrouvée.

Dates : Les vendredis 21 octobre, 25 novembre et 16 décembre 2016 • 27 janvier, 17 février, 24 mars, 21 avril et 19 mai 2017 de 14h30 à 16h30

Coût : 75 euros à verser sur le compte BE50 0680 6534 8018, communication : Musique2

Histoire

«LA DYNASTIE DES HABSBOURG»

MADAME CHANTAL VERBIEST, CONFÉRENCIÈRE-ÉCRIVAIN

Local : Auditoire Herman, Hainaut Vigilance Sanitaire, Boulevard Sainctelette, 55 • 7000 Mons

Avec le règne de Marie-Thérèse, l'Autriche semble atteindre un immense rayonnement. Les campagnes napoléoniennes et l'éclosion des nationalismes vont compliquer l'épanouissement de la monarchie austro-hongroise. Le très long règne de François-Joseph sera un long effort de concorde entre les divers peuples regroupés sous son autorité. L'exécution de Maximilien au Mexique, le drame de Mayerling et l'attentat de Sarajevo viennent endeuiller le pays. La dynastie ne survivra pas au chaos de la première guerre mondiale.

Dates : Les mardis 25 octobre • 08 et 29 novembre 2016 07 et 21 février • 14 mars 2017 de 10h à 12h

Coût : 67 euros pour toutes les séances comprenant les syllabus à verser sur le compte BE 50 0680 6534 8018, communication : Histoire

Histoire de l'art

NOUVEAU

Madame Marianne Puttemans, chargée de cours à l'ULB

Local : Musée d'Histoire Naturelle, rue des Gaillers, 7 • 7000 Mons

Aperçu de la peinture italienne à la Renaissance

L'idée est de brosser un grand panorama des divers courants de l'histoire de la peinture italienne depuis la toute fin du XIVe siècle jusqu'aux environs de 1600, en faisant parfois des détours par l'architecture, en quittant Florence pour rayonner à partir de cette ville vers les autres centres artistiques de l'Italie et d'arriver vers les prémices de la peinture baroque. l'évolution des modes de pensée et les événements graves qui secouent l'Europe ont également eu une incidence particulière sur les courants picturaux, de même que les découvertes scientifiques et philosophiques. On s'arrêtera aussi sur la personnalité particulière de quelques peintres comme Antonello, Gentile da Fabriano, Masaccio, Léonard de Vinci, Raphaël ou Michel-Ange, en montrant aussi les nouveautés picturales (la perspective par exemple) ou liturgiques (l'influence du protestantisme par exemple) dont ils sont tributaires.

Dates : Les lundis 03 et 17 octobre • 14, 21 et 28 novembre 2016 de 14h à 16h

Coût : 47 euros à verser au compte BE50 0680 6534 8018, communication : Panorama

Dans la mesure du possible, aucun cours ni séminaire ne se déroule en même temps que les conférences ou excursions ! Il arrive que des changements d'horaire, indépendants de notre volonté, soient nécessaires.

Museum régional des Sciences naturelles

Histoire de l'art

Madame Pascale Schoune-de Callatay, licenciée et agrégée en Archéologie et Histoire de l'Art

Local : Musée d'Histoire Naturelle, rue des Gaillers, 7
7000 Mons

Clés d'analyse de l'image pour explorer votre perception de l'art et approfondir votre quotidien

L'art occidental a longtemps privilégié une image mimétique, cad qui imite la réalité visible. Ce type d'image est devenue permanente et mondiale avec les nouvelles technologies, la démocratisation des smartphones,... Pourtant, transposer un espace à trois dimensions sur une surface à deux dimensions utilise un certain nombre de codes de représentation, fruit d'une culture commune, qui ne sont pas plus naturels que l'écrit. Amateurs d'art assidus ou grands parents attentifs à transmettre à vos proches, ce séminaire vous invite à explorer ce qui est en jeux lorsque vous regardez une image; par l'identification de clés d'analyse. Comprendre les types d'image (image mentale, vision directe, représentation,...), la question du « langage de l'image », les signes (sémiologies), le cadrage, le temps et la couleur sont de premiers éléments de l'analyse de l'image que je vous propose d'aborder pour ne plus subir passivement mais interroger, s'approprier et partager. Votre rapport à l'image dans votre quotidien comme lors de votre prochaine visite d'exposition ne sera plus jamais le même.

Dates : Les 3, 10 et 24 octobre • 07 et 14 novembre et 05 décembre 2016 de 10h15 à 12h15

Coût : 48 euros pour les 6 séances à verser sur le compte BE50 0680 6534 8018, communication : Histoire Art

Museum régional des Sciences naturelles

Monsieur David Fürdos, Docteur en langues et littérature anciennes

Local : Musée d'Histoire Naturelle, rue des Gaillers, 7
7000 Mons

D'octobre à décembre : L'art dans la Grèce antique

Par le biais de l'analyse d'œuvres connues ou moins connues mais très représentatives des différents styles, chaque cours sera l'occasion d'étudier un grand courant de l'histoire de l'art grec ancien divisé en cinq périodes : la Grèce minoenne, la Grèce archaïque, la Grèce classique, la Grèce hellénistique et la Grèce attalide. Une présentation vidéo richement illustrée et animée de questions-réponses rendra ce séminaire particulièrement ludique et attrayant. L'étude de tous ces documents iconographiques fournira en outre l'opportunité de se pencher sur la vie quotidienne dans l'antiquité et d'aborder la mythologie gréco-romaine. Des synthèses étayées de documents iconographiques seront distribuées après chaque séance.

De janvier à mars : Pompéi et Herculanum : une richesse artistique et culturelle exceptionnelle

L'éruption du Vésuve a permis la sauvegarde du patrimoine exceptionnel de la Campanie au Ier siècle ap. J.-C. Ces cinq séquences de cours, chacune consacrée à un thème différent, permettront d'évoquer, par le biais de l'art, le mode de vie raffiné des Romains aux premiers siècles de l'Empire ainsi que la mythologie gréco-romaine. Une présentation vidéo richement illustrée et animée de questions-réponses rendra ce séminaire particulièrement ludique et attrayant. À la fin de chaque séance, seront fournies des synthèses étayées de documents iconographiques.

Dates : Les lundis 10 et 24 octobre • 07 et 28 novembre • 05 et 12 décembre2016 • 23 et 30 janvier et 06, 13 et 20 février 2017 • 6 mars de 14h00 à 16h00

Coût : 80 euros à verser au compte BE50 0680 6534 8018, communication : Furdos

Littérature

MADAME GRAVET, DOCTEURE EN LANGUE ET LITTÉRATURE FRANÇAISES ET LITTÉRATURE COMPARÉE

Local : Université de Mons, campus de la Plaine de Nimy, bâtiment 5.

"Création littéraire en francophonie". Les participants et les participantes au séminaire de littérature comparée seront invité.e.s à se poser la question de la créativité dans le monde francophone: à travers la lecture de textes variés (extraits ou œuvres complètes) issus de tous les pays de la francophonie - Belgique, Suisse, Canada, Afrique, îles... - ils/elles tenteront de répondre à quelques questions: quelles sont les conditions d'émergence d'une littérature "neuve"? Que peut-on connaître des processus de création mis en place, consciemment ou non, par les écrivains? Quel est le rôle des diverses institutions de légitimation? Quels sont les genres littéraires les plus susceptibles de stimuler la créativité ? Y a-t-il une spécificité francophone dans ces processus ? Y a-t-il une création spécifiquement féminine? Etc.

Dates : Les cours auront lieu les mercredis 12 et 26 octobre, 9 et 23 novembre, 7 décembre de 14h15 à 16h00.

Coût : Être en règle de cotisation.

Philosophie

MONSIEUR CHARLES JOTTRAND, LIBRAIRE/PROFESSEUR DE PHILOSOPHIE

Local : Auditoire Herman, Hainaut Vigilance Sanitaire, Boulevard Sainctelette, 55 • 7000 Mons

Le cycle 2016-2017 de philosophie sera consacré au dix-neuvième et vingtième siècle. Ces deux siècles sont marqués par un profond scepticisme et débouchent sur un pessimisme radical. Cette saison philosophique nous permettra de passer de l'ombre à la clarté.
La connaissance a cette possibilité de nous mener vers la compréhension. Les Lumières nous avaient, parfois maladroitement, montré ce chemin... L'obscurité et la lumière sont deux phénomènes d'un même monde. Cheminons ensemble vers le Bien.

Séance 1 : La philosophie au marteau : Friedrich Nietzche
Séance 2 : Pessimisme et philosophie chez Schopenhauer
Séance 3 : Portrait de Freud en Philosophe
Séance 4 : Marx et le rêve fracassé
Séance 5 : Introduction à la philosophie du vingtième siècle
Séance 6 : Sartre et les avatars du marxisme
Séance 7 et 8 : Martin Heidegger et Hannah Arendt : l'impossible amour
Séance 9 : Deleuze et la « French theory » (la « théorie française »)
Séance 10 : Conclusion de début de siècle...Humanisme et philosophie

Dates : Les Vendredis 16 septembre, 14 octobre, 18 novembre et 02 décembre 2016 • 13 janvier • 10 février • 17 mars • 28 avril • 12 mai et 16 juin 2017 de 10h00 à 12h00

Coût : 86 euros à verser sur le compte BE 50 0680 6534 8018, communication : Philo

L'UTL de Mons tient à remercier Madame Fontana Mirka qui a décidé d'arrêter d'animer le cours de Scrapbooking ainsi que Madame Annie Bohée pour le Cercle Heraldus.

ACTUALITÉ ARTISTIQUE

MADAME DOUTRIAUX CÉLINE,
CONFÉRENCIÈRE, HISTORIENNE DE L'ART

Local : Musée d'Histoire naturelle de Mons, rue des Gaillers, 7 • 7000 Mons.

Transdisciplinarité et ouverture à différentes cultures européennes et américaines animent cette nouvelle saison culturelle. La danseuse américaine **Loïe Fuller**, Fée électricité de la Belle Epoque à Paris, étourdit de ses jeux scéniques les photographes et sculpteurs. Après la Grande guerre, le **Bauhaus** concrétise le rêve d'un monde nouveau, solidaire, joyeux, rationnel, où maisons et objets seraient enfin au service de l'homme, de Weimar à Chicago. La **modernité Mexicaine** ouvre le regard et la réflexion aux influences de la tradition et des avant-gardes dans un échange transatlantique et panaméricain. Depuis le Moyen Age jusqu'à notre époque, les circonvolutions des **scandales de la mode** reflètent les codes et valeurs morales.

Dates : Les mardis 04, 11 et 18 octobre et 15 novembre 2016 de 10h00 à 11h45

Coût : 41 euros pour toutes les séances à verser sur le compte BE 50 0680 6534 8018, communication : Actualité

ATELIER D'ÉCRITURE

MADAME FRANÇOISE MATHIEU

Local : UTLMONS, avenue d'Hyon 45 (3 ème étage) 7000 Mons. Un ascenseur est à votre disposition.

Vous avez envie de jouer avec les mots et les idées ? Vous avez envie d'écrire mais vous pensez ne pas en être capable ?
Venez nous rejoindre ! Venez jouer avec les mots, les genres littéraires et les acrostiches. Jongler avec les idées et les images. Donner de l'espace au rêve et à l'imaginaire. L'atelier d'écriture est un moment de détente, de divertissement et d'amusement pour tous les participants. Ecrire en atelier est une aventure dont on ne sait ni d'où elle vient, ni où elle nous emmène. Ecrire, c'est un partage, une rencontre avec les autres et avec soi.
Nombre de places limité : 10 à 12 personnes

Dates : Les jeudis 29 septembre, 13 octobre, 10 novembre et 01 décembre 2016 • 19 janvier • 09 février • 09 et 30 mars • 20 avril et 11 mai 2017 de 10h à 12h

Coût : 25 euros à verser au compte BE50 0680 6534 8018, communication : Ecriture

Retraite

Local : les Ateliers des Fucam à Mons.

Les 60+ revendiquent un taux de bien être supérieur à celui des générations qui les suivent. Cependant, un retraité sur trois déclare qu'avec le recul, il se serait mieux préparé à la transition que représente la retraite.
Monsieur Degand vous propose un atelier de préparation à la retraite. Il s'adresse aux personnes retraitées depuis un an ainsi qu'aux futurs retraités. Au cours de cette journée, les participants seront sensibilisés à divers aspects importants de la vie sociale et de couple à la retraite. Au terme de cet atelier interactif, les participants auront pris conscience de l'importance de mieux se connaître afin de développer un projet de vie à la retraite.

Dates : Mardi 11 octobre 2016 de 9h00 à 17h00

Coût : 100 euros à verser au compte BE50 0680 6534 8018, communication : préparation. Ce tarif comprend le repas de midi et les boissons.

Monsieur Thierry Mortier, collaborateur didactique à l'Université de Namur

Local : Musée d'Histoire Naturelle, rue des Gaillers, 7
7000 Mons

La Wallonie sous les tropiques

Il y a plus de 375 millions d'années, la Wallonie occupait une position située au sud de l'équateur. Après l'érosion de la chaîne calédonienne formée lors de la collision des anciens continents Baltica, Laurentia et Avalonia, un régime à caractère récifal s'est installé dans nos régions. Une véritable barrière de corail s'est formée dans laquelle on reconnaît différentes morphologies récifales. Certaines bioconstructions n'ont jamais atteint la surface, d'autres se sont formées en phase transgressive de la mer, d'autres encore dans des phases de stabilité. Nombre d'entre elles ont été intensivement exploités pour le bâti ou pour la décoration.

Scotland !

La géologie de l'Ecosse est d'une extrême complexité. Une histoire passionnante reliant des micro-continents venus d'aussi loin que le Groenland ou le Canada se lit au travers de paysages fabuleux. Des chiffres à faire tourner le tête: 3 milliards 100 millions d'années pour les roches les plus vieilles. Skye vous raconte l'ouverture de l'océan Atlantique et malgré sa jeunesse, des côtes découpées par l'érosion glaciaire et des reliefs inimaginables. Des monstres surgis de nulle part hantent les fonds de lochs créés dans de gigantesques failles. Tout un programme.

La tectonique des plaques, une théorie qui uni les différentes disciplines de la géologie

Les grands découvreurs sont rarement honorés de leur vivant. Certains ont mêmes été traités de fous. C'est bien souvent des décennies après leur mort que, suite à l'évolution des mentalités mais surtout grâce à l'invention de nouvelles machines comme les satellites, les microscopes électroniques, que l'on se rend compte de la valeur de leurs géniales intuitions. Ce fut le cas pour un grand précurseur, de la naissance de la théorie de la dérive des continents mieux connue actuellement sous le nom de tectonique des plaques, Alfred Wegener. Depuis un long chemin a été parcouru et des noms de super-continents comme Columbia ou Kenorland font maintenant partie du langage des géologues.

L'or des Belgae

Lorsque l'on parle de prospecteurs, c'est au Brésil, au Congo ou à la Sibérie que l'on pense immédiatement et la petite Wallonie est exclue du raisonnement. Or, ce territoire d'une grande complexité géologique, recèle des richesses minérales inconnues du grand public. De nombreuses recherches ont été faites dans le massifs de Stavelot, du Serpont, de l'Ardenne. Plusieurs nouvelles espèces minérales ont été découvertes et pour certaines d'entre elles, pour la première fois au monde. Parmi ces minéraux, il y a en a un qui suscite la convoitise et la déraison: l'or. Oui de l'or a été découvert dans le massif ardennais. Certes ce ne sont pas les énormes pépites que l'on a trouvées au Congo, en Australie ou au Canada, mais elles sont bien là. L'heure est au bilan.

Dates : Les Mardis 29 novembre • 06, 13 et 20 décembre 2016 de 10 à 12h

Coût : 36 euros à verser sur le compte BE50 0680 6534 8018, communication : Géologie

L'asbl Malogne vous informe que la collection de livres pédagogiques (6 au total) consacrés aux itinéraires géologiques du premier géoparc de Belgique sont disponibles à la Faculté polytechnique de Mons. Ils sont proposés au prix de 8 euros l'exemplaire. Vous pouvez les commander au 0475345478.

Oenologie

MONSIEUR MELCHIORRE

Local : Salle calva, rue Pecher 7000 Mons

Dates : Les Mercredis 14 septembre • 12 octobre 16 novembre et 07 décembre de 9h30 à 12h00

Coût : Être en règle de cotisation. Une quote-part vous sera demandée en fonction des vins dégustés

Les membres de l'UTL sont invités à la dégustation de vins le 19, 20 et 21 novembre 2016 au château d'Havré.

20 ANS DE DÉGUSTATION, CELA SE FÊTE !

Salon Charleroi-Hainaut Seniors

Vendredi et samedi

23-24 septembre 2016
dès 10h - Charleroi Expo

- Conférences
- Exposants
- Bien-être
- Produitsdebouche
- Artisans
- Services
- Animations
- Démonstrations
- Ateliers

ENTRÉE GRATUITE

CONSEILS PENSIONS
CONSEILS ÉNERGÉTIQUES

Pack-CADEAU
de bienvenue offert aux 400 premiers visiteurs

Parking gratuit et aisé

Une collaboration de la Province de Hainaut, de la Ville et du C.P.A.S. de Charleroi

Charleroi Expo - Hall 3 - Av de l'Europe - 6000 CHARLEROI
INFOS: 071/53.17.40. - www.hainaut-seniors.be

Une initiative de la Province de Hainaut avec la collaboration de :

Province de HAINAUT — Hainaut Seniors — Direction Générale de l'Action Sociale — CHARLEROI

Edit.Resp.: Claude Maufort - Rue de la Broucheterre, 52B - 6000 Charleroi

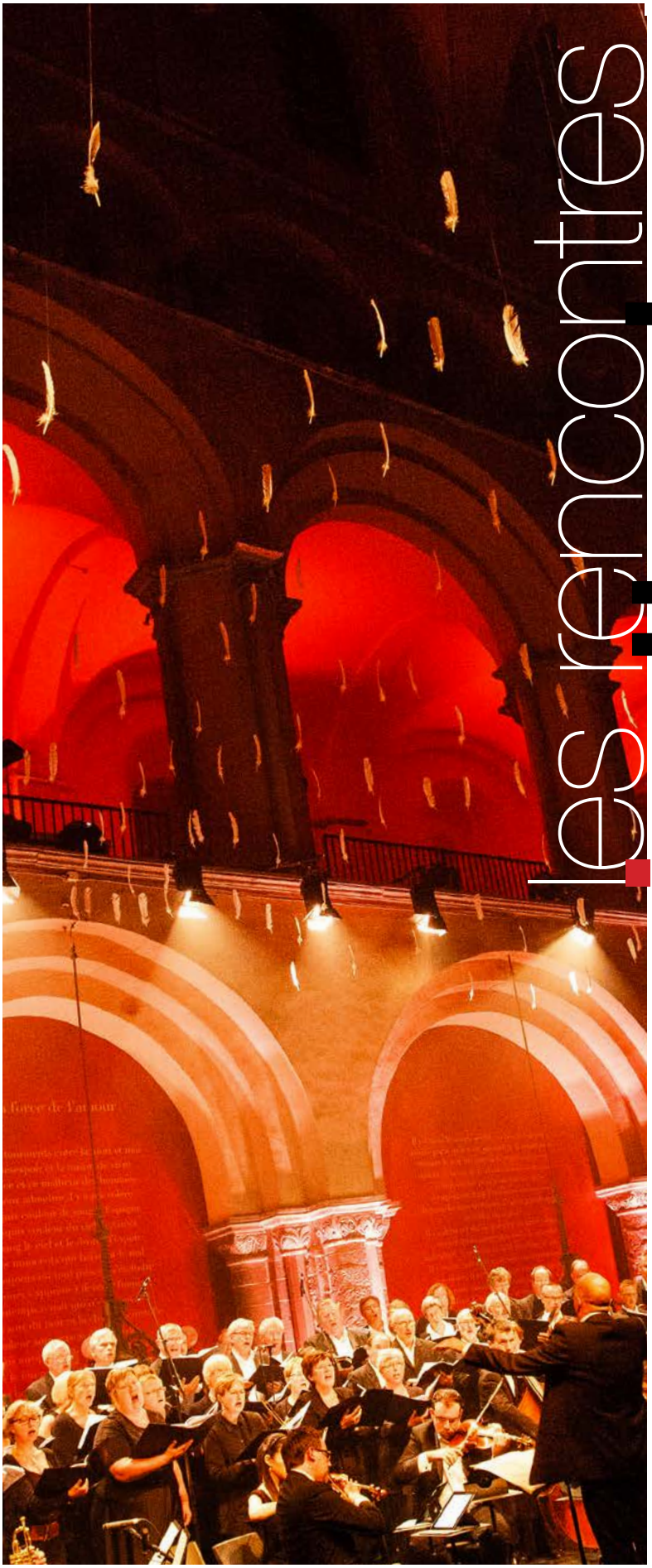

les rencontres inattendues

MUSIQUES & PHILOSOPHIES

100 musiciens, chanteurs, philosophes, romanciers, comédiens

30 spectacles, créations et rencontres dans des lieux patrimoniaux

TOURNAI

2>4 septembre 2016

www.lesinattendues.be

+32 [0] 69 25.30.80

Billetterie en ligne sur **billetterie.maisonculturetournai.com**

Rencontres Inattendues

Dans le cadre de leurs nouvelles missions, les antennes Hainaut Seniors vont s'efforcer de développer des initiatives visant à renforcer le dialogue entre les générations.

POURQUOI FAIRE DE L'INTERGÉNÉRATIONNEL ?

Pour permettre aux générations de mieux se connaître et se comprendre et surtout de briser les stéréotypes ou préjugés liés à l'âge que ce soit des aînés vis-à-vis des jeunes ou inversement.
Cela devrait contribuer à diminuer les risques possibles de tensions entre les générations avec des effets positifs en terme de renforcement de la cohésion sociale.
Pour relever les défis auxquels elle est confrontée, la société actuelle aura besoin de toutes les couches de sa population si possible unies et solidaires.

GENERATIONS CONNECTED

9,00€

Un rendez-vous intergénérationnel autour des nouvelles technologies, échange de bons procédés.

Une rencontre avec des jeunes du CCJM (Conseil Communal des jeunes de Mons) est prévue suivant leur horaire.

Thèmes abordés : Utilisation de la tablette, décodage et utilisation critique de l'information, programmation (avec notamment de la création numérique), usages d'internet : risques, utilisation de la photo et de la vidéo, témoignages

Dates : Les mercredis 14, 21, 28 septembre • 5 et 12 octobre • 9, 16, 23 et 30 novembre de 14h30 à 16h00

Lieu : Espace Public Numérique de la bibliothèque de Mons - 21, rue de la Seuwe - 7000 Mons (îlot de la Grand-Place)

Responsable : Fabienne Goudmant

Nombre de participants : max. 8 personnes

Le prix est de 9 euros p.p. à verser sur le compte BE50 0680 6534 8018.
Communication : Informatique

EPN de la bibliothèque DE MONS — CCJM Conseil Communal des Jeunes de Mons — MONS Réseau de lecture publique

LE 05 OCTOBRE À 14H00

MONSIEUR MORTIER THIERRY, COLLABORATEUR DIDACTIQUE À L'UNIVERSITÉ DE NAMUR

Local : Le lieu de rendez-vous sera communiqué par courrier.

Balade nature pluridisciplinaire à la découverte des plantes, de la géologie locale mais aussi du Bâti.

Balade accessible à tous : grands et petits. Venez avec vos enfants et/ou petits-enfants .

Un verre et un morceau de tarte vous seront offerts après au Moulin des Templiers (rue du moulin, 55 à 7041 Givry).

Inscription obligatoire par mail ou courrier.

Durée +/- 1h30.

Gratuit !

OSER L'HABITAT INTERGÉNÉRATIONNEL

UNE ALTERNATIVE A LA MAISON DE REPOS AU CŒUR DE LA VILLE DE MONS : un appartement communautaire pour aînés au sein d'un habitat groupé solidaire

Continuer à vivre comme chez soi, tout en partageant certains espaces de vie avec d'autres personnes

info@atoimontoit

0497/ 24 63 10

068/ 45 52 28

À toi mon toit

Service logement de l'APL Compagnons

A toi Mon toit est un organisme de logement à finalité sociale. Les loyers sont adaptés aux tout petits revenus.

LANCEMENT D'UN NOUVEAU PROJET SUR LE BIEN-ÊTRE DES SENIORS

Le CPAS, le service de Prévention de la Ville de Mons et la zone de police Mons-Quévy se lancent dans un nouveau projet qui s'adresse aux seniors, avec pour sujet central leur bien-être.

Vous avez plus de 50 ans ? Vous êtes retraité ou prépensionné ? Vous avez envie de voir de nouvelles activités dans votre commune qui tiennent compte de vos besoins et de vos souhaits ?

Participez à ces animations sur différents thèmes (bien-être des seniors, remise à niveau pour la sécurité routière, service médiation/conflit de voisinage, vol à la ruse...) où vous aurez l'occasion de partager vos envies et vos idées ! Celles-ci aboutiront sur la mise en place d'un nouveau projet basé sur **VOS SOUHAITS**.

Les prochaines séances commenceront à la rentrée et vous seront communiquées via le Mons Mag, le Police mag ainsi que les sites internet de la Ville, du Cpas et de la Police Mons-Quévy.

Le planning est en cours de réalisation mais vous pouvez noter que ces séances, à raison d'une fois par mois, se dérouleront toujours de 14h à 16h au sein du Pôle d'Accueil social du CPAS de Mons (rue Lamir n°29-31, 7000 Mons), dans une ambiance conviviale et détendue.

Verre de l'amitié et goûters offerts.

Participation gratuite.

INFOS PRATIQUES

Parking conseillé : Place Nervienne

Pour tous renseignements :

Laetitia Coquelet

Chargée de communication service de Prévention

Service Communication et Evénements

Hôtel de Ville - Grand'Place, 22 • 7000 Mons
Tél. : 065/405.174 / **GSM :** 0492/919.055
laetitia.coquelet@ville.mons.be

UN NOUVEAU CONSEIL CONSULTATIF À MONS AUTOUR DES PERSONNES IMMIGRÉES

La Ville de Mons est une ville qui souhaite ne laisser personne de côté. Elle s'est d'ailleurs engagée à respecter la Charte pour l'Egalité des chances de la Région Wallonne.

Durant plusieurs années, l'immigration et le vieillissement ont fait l'objet d'une recherche action à Mons. Un tissu associatif et institutionnel s'est créé autour de ce projet. Pour renforcer ces synergies dans le temps, il a été décidé de créer un Conseil Consultatif des Personnes Immigrées, à l'instar des conseils consultatifs des aînés, de la santé et des personnes handicapées, déjà présents à Mons.

Ce nouveau conseil consultatif aura pour objectifs, en autres :

- d'intervenir auprès des autorités communales et du CPAS
- d'être le relais entre les autorités communales, du CPAS et les associations
- d'assister techniquement et logistiquement dans la réalisation de projets
- de sensibiliser à la lutte contre le racisme et la discrimination

Ce conseil est ouvert à toutes les associations ou personnes ressources ayant un lien particulier avec l'immigration.

PLUS DE RENSEIGNEMENTS

Service Egalité des chances du CPAS de Mons

Tél. : 065/412.372 ou à l'adresse egalitedeschances@cpas.mons.be

5E SALON DU LIVRE DE MONS

2016

26 & 27 NOVEMBRE

LOTTO MONS EXPO

10H > 18H

Entrée gratuite

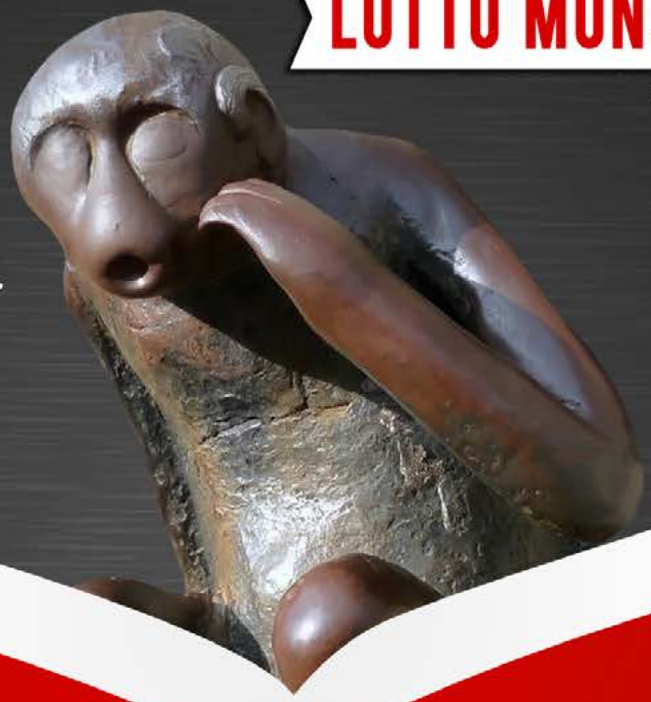

www.monslivre.be

+32(0)65/31.49.63

info@monslivre.be

MON'S LIVRE
WWW.MONSLIVRE.BE

/MonsLivre

Editeur responsable : Mon's livre asbl, 112c route d'Ath – 7020 Nimy (Belgique). Conception graphique : Louise Maton. Photographie : Camille Dumez

FÉDÉRATION WALLONIE-BRUXELLES · Wallonie · RÉGION WALLONNE · Province de HAINAUT · Hainaut Seniors Mons · MONS CULTURE IS HERE en partenariat avec LOTTO MONS EXPO

L'UTL de Mons

cherche à réunir

UN COMITÉ DE 10 PERSONNES ANIMÉES D'UN ESPRIT CONSTRUCTIF
pour constituer un groupe représentatif du public global
(hommes, femmes, catégories socio-professionnelles, ...)

Nous expliquerons les objectifs des UTD et de l'éducation Permanente.
Ce comité sera associé à la conception du programme et sera donc consulté.
Il y aura 3 réunions par an.

Intéressé : Envoyez-nous votre lettre de motivation à frederic.patty@hainaut.be ou par courrier.

D'avance merci,
Patty Frédéric
Responsable UTL Mons

Ateliers d'Art Floral

L'AMOUR DES FLEURS
FLEURS - PLANTES - DÉCORATIONS

Prix : **20 euros**/le cours
(vase, accessoires et fleurs compris)

Vous n'aurez pas besoin de base en Art Floral. Nous sommes là pour vous guider à réaliser des compositions plus belles les unes que les autres. Vous venez au cours et vous repartez avec votre composition floral et à chaque fois des petits trucs et astuces pour décorer malin.
Les inscriptions sont obligatoires pour les besoins de l'organisation et se font à l'avance car les places sont limitées.

Le dimanche 2 octobre - L'Automne
Le dimanche 16 octobre - Les fruits sec
Le dimanche 30 octobre - Halloween
Le dimanche 6 novembre - Gâteau de fleur
Le dimanche 13 novembre - Bouquet rond
Le dimanche 20 novembre - L'Avent
Le dimanche 27 novembre - Noël sapin
Le dimanche 11 décembre - Noël

Route de Mons, 86 - 7301 Hornu
(Face à l'hôpital d'Hornu)
Tél. : 065/26 86 94
www.lamourdesfleurs.be • info@lamourdesfleurs.be
lamourdesfleurs.fleuriste

MINDFULNESS

Mieux vivre le stress et les émotions par la méditation de pleine conscience

Cycle MBCT en 8 séances hebdomadaires - Elaboré dans le cadre de la prévention de la rechute dépressive, ce programme s'adresse également à toute personne désireuse de contribuer activement au développement de son bien-être physique et mental.

Quand : Le mardi de 10h00 à 12h15
Du 17 janvier au 14 mars 2017

Où : Chemin de la Ferme, 107 - 7050 Erbisoeul

Séance d'information gratuite: 13 décembre 2016 à 18H00
Inscription préalable nécessaire
mail: therese.bougard@gmail.com ou tel: 0477/251020

Prix : 250 € (incluant syllabus et enregistrements)
Remboursement possible: consultez votre mutuelle

Inscription : *1. Participer à la séance d'information*
2. Verser le montant de la participation sur le cpte BE 39 3770 5488 0819 avant le 20 décembre

Ce cycle d'apprentissage progressif est proposé par Madame Thérèse Bougard, psychologue clinicienne, formatrice MBSR - Réduction du Stress Basée sur la Mindfulness- et MBCT - Thérapie Cognitive Basée sur la Mindfulness-
Plus d'info: www.pleineconsciencemons.be ou 0477/ 25 10 20

Muséum régional des Sciences naturelles – SPW - Mons

Sensibiliser
Eduquer
Préserver

Le monde de la nature et de la biodiversité vous fascine ? La diversité du monde animal vous surprend ? Partez à la découverte des collections du Muséum régional des Sciences naturelles à Mons.

Préparez-vous à un formidable voyage à travers les milieux naturels d'ici et d'ailleurs. À travers les continents, vous découvrirez oiseaux, mammifères, squelettes, insectes, coquillages, poissons,… Créé en 1839, le Muséum régional des Sciences naturelles, vitrine de la biodiversité régionale et mondiale, conserve des milliers de pièces de collection. En représentant cette biodiversité, le Muséum veut partager un message d'une importance capitale : cette nature, nous en faisons partie et nous pouvons aider à la préserver. Le Muséum s'y emploie à travers ses activités d'éducation et de conservation.

Le Muséum est bien plus qu'un musée ou un lieu d'information.

Le Muséum, c'est un **outil pédagogique et scientifique** pour la découverte de la biodiversité et des sciences naturelles, l'éducation au développement durable et à l'environnent, la sensibilisation à la sauvegarde de celui-ci, ainsi que pour une ouverture d'esprit des enfants. C'est aussi une mise en valeur des missions du Service Public de Wallonie en ces domaines.

Les activités pédagogiques

Les principales activités pédagogiques consistent en des visites guidées thématiques, des ateliers scientifiques, des questionnaires, des cours de guide-nature junior, des conférences. Développées pour les élèves de tous niveaux (maternel, primaire, secondaire, …), elles privilégient une pédagogie active, basée sur le questionnement, la réflexion et l'échange.

Durée des activités : environ 1h-1h30 (possibilité d'adaptation). N'hésitez pas à contacter le Muséum pour de plus amples renseignements. Ces activités pédagogiques sont gratuites et la plupart sont accompagnées de dossiers pédagogiques.

Les visites guidées thématiques (liste non exhaustive)

- Thématiques liées à la découverte de milieux naturels : forêts, zones humides, savane, 6 continents, …
- Thématiques scientifiques : Oiseaux, Mammifères, classification animale, herbiers, …
- Thématiques liées aux comportements des animaux : animaux du froid, animaux amoureux, …

Autres outils pédagogiques : ateliers, questionnaires, …

D'autres activités éducatives et outils de découverte sont proposés par le Muséum :

- questionnaire -découverte gratuit pour une découverte libre,
- ateliers scientifiques pour les 10-12 ans
- formation Guide-nature Junior,

Entrée gratuite

Contacts/Demande d'informations :

Muséum régional des Sciences naturelles - SPW - Mons
7, rue des Gailliers - 7000 Mons.
Tél. : 065/40 11 40 - Fax : O65/34 86 75
http://environnement.wallonie.be,/museum-mons/

Informations utiles

Ouverture :

En semaine de 8h30 à 12h00 et de 13h00 à 17h00*. Fermé les weekends et jours fériés (des ouvertures seront prévues certains week-ends et jours fériés - voir site internet).

*Vérifiez au préalable les horaires par tél. et/ou via le site internet.

CHAGALL-MATISSE
(EN COLLABORATION AVEC UTD LA LOUVIÈRE)

53 €

LE VENDREDI 30 SEPTEMBRE 2016

Départ de la place Nervienne vers 8h30. Arrêt à La Louvière (si 10 personnes).

10h : visite guidée de l'exposition « Marc Chagall : Des rêves aux souvenirs » à l'Abbatiale de Floreffe Le Centre Culturel de Floreffe est heureux de pouvoir vous présenter Marc CHAGALL, l'un des plus grands peintres du 20ème siècle. À travers plus de 120 œuvres originales, découvrez cet artiste extraordinaire à l'Abbatiale, au cœur même de l'Abbaye de Floreffe. Influencé par les traditions russes de son enfance, Marc Chagall a laissé une œuvre délicieusement imprégnée de poésie, d'humour et d'enchantement. Traits déformés, couleurs pures et légères, cet artiste nous dévoile ses visions chimériques.

11h40 : départ pour le château de Namur pour le dîner (entrée, plat, dessert, café, vin)

Vers 14h : départ vers Dinant

14h30 : visite guidée des cent œuvres de Matisse à la Merveilleuse

Sur le site de **LA MERVEILLEUSE**, le public peut découvrir près de 100 œuvres originales de l'artiste français Henri MATISSE. Le parcours aborde des thèmes comme la femme, la danse, le mouvement ou les fleurs. Avec Tériade, un des plus grands éditeurs d'art des années 1930 à 1960, Matisse édite ses plus beaux livres illustrés. Il publie de nombreuses créations soigneusement choisies pour Verve : « La plus belle revue du monde ». Dirigée par Tériade, cette revue consacrera plusieurs numéros illustrés à l'œuvre de Matisse des années 40 et 50.

Vers 16h10 : fin de la journée et retour vers La Louvière et Mons

Le prix est de 53€ à verser sur le compte
BE50 0680 6534 8018
Communication : Matisse

Ces 4 excursions sont organisées en partenariat avec Arts et Vita et l'UTD La Louvière

LA BOVERIE
(EN COLLABORATION AVEC UTD LA LOUVIÈRE)

Photo de Paul Rosenberg dans les années '30 avec un tableau de Matisse
© Archives Paul Rosenberg New York / MoMA
© DR

35 €

LE JEUDI 20 OCTOBRE 2016

Départ de la place Nervienne vers 8h. Arrêt à La Louvière (si 10 personnes).

10h30 : visite guidée de la collection permanente de La Boverie

Dans le cadre de l'ouverture du CIAC, dénommé La BOVERIE, depuis le 17 avril 2015, la Ville de Liège et le musée du Louvre ont décidé d'unir leurs efforts en matière de programmation artistique et de présentation des collections.

Le Louvre, afin de se rapprocher de ses publics et dans le cadre d'une politique d'action internationale contribuant ainsi au rayonnement culturel de la France, s'engage dans cette collaboration pour une durée de 4 ans.

Vers 12h : temps libre pour le repas de midi

14h : visite guidée de l'exposition « 21 rue La Boétie»

Dans le prolongement de la publication de l'ouvrage d'Anne Sinclair « **21, rue de la Boétie** », cette exposition se propose d'aborder le parcours exceptionnel du grand-père de l'auteur, Paul Rosenberg, l'un des plus grands marchands d'art de la première moitié du siècle dernier. Il fut l'ami et l'agent des plus grands artistes tels que Picasso, Matisse, Braque, Léger ou encore Marie Laurencin. Autant de grands noms dont les œuvres parsèment une scénographie moderne et dynamique.

Cette exposition est donc l'occasion de replonger, à travers la carrière de cet homme d'exception, dans le foisonnement artistique extraordinaire de la première moitié du XXe siècle. L'exposition aborde le double tournant de l'histoire de l'art que représentent l'invention de l'art moderne et, sous le coup du cataclysme nazi, le déplacement du centre mondial de l'art de Paris à New York, de l'Europe aux Etats-Unis.

Vers 16h : fin et retour vers La Louvière et Mons

Le prix est de 35€ par personne à verser sur le compte BE50 0680 6534 8018

Communication : La Boverie

Offre limitée à 40 personnes !

BRUXELLES
(EN COLLABORATION AVEC UTD LA LOUVIÈRE)

38 €

LE JEUDI 17 NOVEMBRE 2016

Départ de la place Nervienne à 8h. Arrêt à La Louvière (si 10 personnes).

10h : visite guidée de l'exposition « **Picasso. Sculptures** » au Bozar

« Grandiose, ambitieuse, vertigineuse ». Ces qualificatifs élogieux de l'exposition Picasso Sculpture au MoMA sont duNew York Times. En partenariat avec le Musée Picasso de Paris, BOZAR poursuit sur la même lancée. Nous présentons plus d'une soixantaine de sculptures exprimant à merveille la force créatrice insondable d'un artiste qui ne cessa d'innover par le recours à de nombreux matériaux et de multiples techniques. Les sculptures entrent en dialogue avec les toiles, les céramiques, les photographies et les objets d'art de la collection privée de Picasso. L'exposition pose ainsi un nouveau regard sur un aspect moins connu et très personnel de l'œuvre de l'artiste.

Vers midi : temps libre pour le repas de midi

14h : visite guidée de nouveau musée BELvue

Le nouveau BELvue qui a été inauguré le soir du 21 juillet avant le feu d'artifice est plus actuel. A côté des dimensions sérieuses, les grands couloirs du premier et du deuxième étage accueilleront quelque 300 objets liés à la vie quotidienne qui évoqueront de grands créateurs mais aussi d'éminentes personnalités belges. Si la culture y sera forcément bien représentée, le sport sera aussi présent avec des souvenirs de nos grands sportifs individuels mais aussi des Diables Rouges

Vers 16h30, retour vers La Louvière et Mons

Le prix est de 38€ pp à verser sur le compte BE50 0680 6534 8018
Communication : Bruxelles

En collaboration avec :

Club de la Presse du Hainaut Mons

Excursions

GRAND-HORNU

37 €

LE JEUDI 24 NOVEMBRE 2016

Rendez-vous vers 10H15 devant le Grand-Hornu

10h30 : visite guidée de l'exposition « **Ceci n'est pas une copie** »

Copier, c'est mal.

Exploiter le travail créatif d'un autre pour devenir riche et célèbre, c'est moralement répréhensible et aussi, en principe, interdit par la loi. Mais les choses sont-elles vraiment si simples? Une copie – ou quelque chose qui y ressemble fort – émane parfois d'une source totalement inattendue. En pareil cas, peut-elle encore passer pour un banal travail de perroquet, une concurrence malhonnête éhontée? L'innovation ne se base-t-elle pas toujours sur ce qui existe? La créativité n'est-elle pas toujours une forme de recyclage inspiré, de copié-collé futé? Pourquoi prenons-nous si ardemment fait et cause pour le talent naturel, le génie du designer vedette? D'autres cultures, qui voient la copie d'un autre oeil, peuvent-elles changer notre regard? Le comportement imitateur acquiert-il une signification différente dans une perspective historique? L'histoire du design n'est-elle pas surtout une histoire du redesign? Ceci n'est pas une copie se penche sur la nature, la signification et l'acceptation des techniques de reproduction dans les activités de conception contemporaines. Avec la collaboration de Jasper Morrison, Richard Hutten, Unfold, Bas van Beek, Konstantin Grcic, Maarten Baas...

Vers midi : repas au Lycée Provincial 'Enseignement Technique du Hainaut (entrée, plat, dessert, 2 verres vin, café, eau)

14h : visite guidée de la l'exposition « **Rock** »

Depuis les années 60, le rock fait partie, avec d'autres cultures dites populaires comme la S.F., des nouveaux territoires investis par les artistes plasticiens qui y trouvent une précieuse source d'inspiration et d'énergie. Dérivé du blues et de la country, musiques américaines rurales, le rock est une culture typiquement adolescente dont l'histoire oscille entre divertissement industriel et révolte suburbaine.

Célébrée avec nostalgie ou parodiée avec virulence, sa 'religion' hante, depuis le Pop Art, tout un pan de l'art contemporain de ses distorsions électriques et diaboliques. De la révolte politique à la crise identitaire en passant par le nihilisme artistique.

Fin vers 16h

Le prix est de 37€ à verser sur le compte BE50 0680 6534 8018

Communication : Hornu

Rancho Grill

RESTAURANT

50€ par personne

DÎNER DES MEMBRES DE L'UTL

15 DÉCEMBRE 2016

À 12H15

APÉRO • ENTRÉE • PLAT
DESSERT • CAFÉ • MIGNARDISES

(SOFTS ET VINS COMPRIS)

LE MENU DÉFINITIF SERA TRANSMIS
2 SEMAINES AVANT SUIVANT
LES PRODUITS DE SAISONS

LE MONTANT EST À VERSER SUR LE COMPTE :
BE50 06 80 653 80 18
COMMUNICATION : DÎNER

À TITRE EXCEPTIONNEL, VOUS POUVEZ INVITER
DES PERSONNES NON-MEMBRES POUR CE DÎNER

Rue Emile Wauquier, 59 - 7040 Asquillies • 065/56 82 91 • www.rancho.be
Ouvert de 12h à 15h et de 18h30 à 23h • Vendredis et samedis jusqu'à minuit, dimanches et jours fériés non-stop !

En excursion :

- Le paiement de l'excursion fait office de réservation,
- le pourboire du chauffeur n'est pas compris dans le prix. Pour votre information, il est coutume prévoir un forfait de 1,25€/pers/jour (cela reste facultatif et à votre libre appréciation),
- les horaires ne sont pas définitifs et peuvent varier,
- dans le car, vous êtes obligés de mettre votre ceinture et la 1ère place est toujours réservée pour l'accompagnateur,
- si vous avez du retard (panne, embouteillage,...) merci de nous prévenir au 0477/45 36 44,
- sans nouvelles de votre part, le car part automatiquement 5 minutes après l'horaire prévu, aucun remboursement possible.

Lors d'un désistement :

- le jour même : aucun remboursement,
- dans la semaine qui précède : remboursement à 100% si remplacement ; dans les autres cas, pas de remboursement.

Attention : en prenant un voyage ou une excursion avec nous, c'est pour voyager en groupe et non pour nous quitter à un certain moment.

Si vous quittez le groupe, vous ne serez pas couvert par l'assurance. D'autre part, le groupe n'attendra pas votre éventuel retard pour poursuivre le programme prévu

Il se peut que des photos soient prises lors de nos activités afin d'illustrer le site internet ou nos brochures; si vous désirez ne pas y figurer, veuillez nous le faire savoir.

En voyage :

- le paiement de l'acompte fait office de réservation,
- le montant de l'acompte à payer est toujours mentionné par personne,
- lors du paiement de l'acompte, veuillez mentionner dans la communication du virement si vous désirez une chambre single,
- si la personne qui partage votre chambre annule et/ou qu'on ne trouve personne pour vous accompagner, il vous sera demandé le supplément single,
- lors du paiement de l'acompte, vous pouvez également souscrire l'assurance annulation et/ou assistance- pas obligatoire mais fortement conseillée !
- une fois l'acompte payé, vous recevrez une fiche d'inscription. Par après, nous confirmerons (ou non) votre voyage suivant la place disponible,
- en cas de surbooking, nous nous baserons sur l'ordre d'arrivée des acomptes,
- une réunion d'information est organisée avant chaque départ pour les personnes inscrites,
- le pourboire du chauffeur n'est pas compris dans le prix,
- les horaires ne sont pas définitifs et peuvent varier,
- dans le car, vous êtes obligés de mettre votre ceinture et la 1ère place est toujours réservée pour l'accompagnateur,
- les conditions relatives aux désistements sont disponibles en nos bureaux.

ESCAPADE PARISIENNE

8 AU 11 DÉCEMBRE 2016

599 €

En collaboration avec **UTD Mouscron** et **La Louvière**

Un émerveillement pour petits et grands, découvrez les lieux mythiques de la somptueuse capitale.
Paris est d'une richesse incomparable : carrefour des cultures et des arts, Paris regorge de monuments et musées. Nous vous invitons à découvrir certains d'entre eux.

1er jour

Départ de Mons à 9h, arrêt vers midi pour repas libre. Après-midi, arrêt quai Branly (visite libre-entrée comprise). Vers 17h, départ vers le bateau. Dîner à bord suivi d'un spectacle cabaret à bord.

2ème jour

Pension complète à bord. Visite guidée panoramique de Paris. La ville compte un grand nombre de monuments nationaux, qui font rayonner la ville à travers le monde entier. Après-midi pour découvrir à votre rythme la capitale. Le car déposera le groupe soit au Louvre soit au Grand Palais (entrée non comprise). Retour sur le bateau vers 18h. Soirée dansante. Croisière vers La Défense (en fonction du niveau d'eau). Retour au quai de Grenelle à Paris. Escale de nuit.

3ème jour

PARIS et le vieux Montmartre et croisière Paris "by night"
Pension complète à bord. Visite guidée du Vieux Montmartre. Situé en plein cœur d'un village du XIXe siècle, le Sacré-Cœur reste le décor privilégié des peintres, sculpteurs et poètes de tout temps. Après-midi : à quelques minutes à pied se trouve la Tour Eiffel, le jardin du Trocadéro et les Invalides. Soirée de gala et croisière Paris "by night" à travers la ville merveilleusement illuminée (en fonction du niveau d'eau).

4ème jour

Petit déjeuner buffet à bord. Débarquement vers 9h. Départ vers le musée Louis Vuitton (visite libre-entrée comprise). Repas à la brasserie Bofinger, la plus vieille brasserie de Paris (entrée, plat, dessert, 1/3 vin blanc ou rouge, ½ bouteille d'eau). Retour sur Mons.

Réunion d'information :
Le 2 septembre à 9h30 à
l'Auditoire Herman, Vigilance Sanitaire,
Boulevard Sainctelette 55, 7000 Mons.
Merci de vous inscrire par mail ou par téléphone.

Cuisine française raffinée
Dîner et soirée de gala - Cocktail de bienvenue

Zone Wifi gratuite disponible au salon bar
Système audiophone pendant les excursions

Présentation du commandant et de son équipage
Animation à bord

Assurance assistance/rapatriement
Taxes portuaires incluses

Le bateau est amarré au cœur de Paris
à 10 minutes de la Tour Eiffel

PENSION COMPLETE + FORFAIT boissons aux repas
1 verre vin blanc (12 cl)
1 verre vin rouge (12 cl)
50 cl eau (plate ou pétillante)
1 café

VISITES GUIDÉES :
Visite panoramique de Paris
Visite du Vieux Montmartre
Spectacle de cabaret à bord et croisière Paris "by night"
Rapport qualité/prix exceptionnel

Croisière de 4 jours et 3 nuits
Date de départ : le 8 décembre 2016
En collaboration avec UTD de La Louvière et Mouscron

Places limitées

599 euros PAR PERSONNE

SUPPLÉMENT Pont Supérieur	109 euros
SUPPLÉMENT SUITE	110 euros
SUPPLÉMENT SINGLE	170 euros

Le prix comprend :
- la croisière en pension complète du dîner du J1 au petit déjeuner buffet du J4
- les boissons aux repas
- le logement en cabine double avec douche et WC
- les visites guidées mentionnées au programme
- le spectacle cabaret à bord
- la croisière Paris by night
- l'assistance de notre animatrice de bord
- le transport en autocar lors des excursions
- les frais de dossier
- les acheminements
- les taxes portuaires
- l'assurance assistance/rapatriement
- Repas à la Brasserie Bofinger.

Le prix ne comprend pas :
- l'assurance annulation/bagages
- les dépenses personnelles
- toutes prestations non spécifiquement précisées au programme.

Formalités : Carte nationale d'identité ou passeport en cours de validité obligatoire. Les ressortissants hors UE sont priés de consulter leur ambassade ou leur consulat.

Assurance annulation : 45 euros

L'acompte est de 249 euros à payer sur le compte BE50 0680 6534 8018 Communication : Paris

Attention : 4 cabines doubles + 1 single

NB : Pour des raisons de sécurité de navigation, la compagnie et le capitaine du bateau sont seuls juges pour modifier l'itinéraire de la croisière. Pour une organisation optimale de votre voyage, le sens des visites peut être inversé. (1) Sous réserve de disponibilité du quai de Grenelle. Le bateau peut être amené à s'amarrer au quai de Bercy ou au quai de Javel ou quai d'Austerlitz. Le nom du quai vous sera confirmé 15 jours avant l'embarquement. L'abus d'alcool est dangereux pour la santé, à consommer avec modération. Soumis aux conditions générales et particulières de vente CroisiEurope – Licence IM067100025.

BILBAO ET SES ALENTOURS

17 au 22 Mai 2017

1 045 €
par personne

Prix sur base de 25 participants

Réunion d'information :
Le 2 septembre à 10h15 à
l'Auditoire Herman, Vigilance Sanitaire,
Boulevard Sainctelette 55, 7000 Mons.
Merci de vous inscrire par mail ou par téléphone.

Voyage en collaboration
avec **UTD La Louvière**

1er jour

Départ de la place Nervienne de Mons vers 8h00 (à confirmer). Arrêt à La Louvière.
Accueil du groupe à l'aéroport Bruxelles. Vol pour Bilbao à 11H50. Arrivée ver 13H45. Transfert à Bilbao.
Dîner et logement à Bilbao, hôtel Gran Hotel Bilbao (4 étoiles) ou similaire.

2ème jour

Petit déjeuner à l'hôtel.
Visite de Bilbao (journée complète) : **entrée incluse au musée Guggenheim.**
Départ de votre hôtel pour la visite guidée avec guide local francophone pour la découverte du vieux Bilbao à pied. Capitale de la Biscaye, Bilbao est une ville avec plein de coins charmants qui nous parlent de l'histoire et des habitudes de ses habitants. Les Jardins de l'Arenal, la façade néobaroque du Théâtre Arriaga, les tours de San Nicolas, la Plaza Nueva, la Place Unamuno, les Chaussées de Mallona, La façade de l'église de los Santos Juanes, l'église de San Anton, Le Marché de la Ribera, Palais de Yhon, la Bourse. En arrivant à la Place de Santiago, à l'ombre de son seul clocher se trouve cette basilique-cathédrale dans le plus pur style gothique parvenu jusqu'ici. Une église qui cessa de l'être pour devenir basilique, et de là cathédrale.
Déjeuner dans le centre.
Continuation de la visite , départ vers le musée Guggenheim Tout près du Musée des Beaux-Arts, de l'autre côté de la Place Euskadi et penché au-dessus de la Ría, entre l'eau et la ville, nous pouvons contempler le Musée Guggenheim Bilbao. Sa silhouette est connue dans le monde entier et c'est grâce à cette construction, œuvre de Frank O. Gehry, que Bilbao est devenue une figure de proue de la culture et de l'art au niveau international, comme emblème de sa transformation urbaine. Le Musée Guggenheim Bilbao se dresse sur les anciens quais de la Campa de los Ingleses, à Abandoibarra. C'est là que les bateaux venus d'autres latitudes chargeaient et déchargeaient au centre de la ville. Le musée même est un navire qui semble attendre que la marée monte pour déboucher sur la Ría et prendre la mer, au-delà de l'horizon, les cales chargées d'art, de vie et de culture. Un vaisseau hommage à la ville qui l'accueille. Un bateau recouvert d'écailles pour refléter Bilbao et sa Ría, pour se regarder dans les eaux qui baignent ses pieds et lèchent ses fondations. Le musée s'ouvre sur le ciel tel une fleur brillante et transparente pour laisser pénétrer à l'intérieur la lumière et la couleur de cette ville. Un grand squelette d'acier embrasse l'art contemporain en son intérieur et trois peaux différentes protègent et revêtent cette structure pour qu'elle soit inoubliable : pierre, verre et titane. Visite du musée (**entrée incluse**) A la sortie du musée, nous approcherons du pont Zubizuri, pour l'admirer et montée en funiculaire au Monte Artxanda (**passage inclus**).
Retour à l'hôtel.
Dîner et logement à Bilbao, hôtel Gran Hotel Bilbao (4 étoiles) ou similaire.

3ème jour

Petit déjeuner à l'hôtel.
Excursion consacrée à la découverte de la cote de Biscaye. Gipuzkoa n'est pas une terre de «soleil et de plage». Par contre, ses 17 plages, propres, commodes et la plupart urbaines, représentent une ressource indispensable pour profiter de la mer Cantabrique en été et se promener tranquillement en face des vagues en hiver.

Les 86 kilomètres de côte de Biscaye alternent le sable avec les villages et les monts côtiers. Route vers l'Estuaire d'Urdaibai, classée réserve de la Biosphère par l'Unesco. Passage par Mundaca, typique village de pêcheurs puis découverte du vieux port de Bermeo. Visite du Musée du Pêcheur ré-ouvert récemment (**entrée incluse**).
Déjeuner au restaurant.
Continuation à l'après-midi par la visite de Guernica. Capitale historique et spirituelle du Pays basque, elle est particulièrement connue pour sa destruction, le 26 avril 1937, par les aviateurs de la légion Condor, envoyés par Hitler afin de soutenir le général Franco. Ce bombardement a inspiré de nombreux artistes : Guernica est le nom d'un tableau de Pablo Picasso, d'une sculpture de René Iché, d'une des premières musiques électroacoustiques de Patrick Ascione, d'une composition musicale de René-Louis Baron et d'un poème de Paul Éluard (La victoire de Guernica). Visite guidée de la Casa de Juntas et de l'arbre de Guernica, symboles du peuple basque.
Retour à l'hôtel.
Dîner et logement à Bilbao, hôtel Gran Hotel Bilbao (4 étoiles) ou similaire.

4ème jour

Petit déjeuner à l´hôtel.
Départ le matin avec arrêt à Guetaria, ville natale de Juan Sébastian el Cano, 1er marin à réaliser le tour du monde en entier. Guetaria souligne par l'ensemble formé par son ancien noyau. L'ancien noyau de Guetaria est placé entre le tombolo qui unit la montagne San Anton à la terre (où on trouve le port) et la corniche qui domine le tronçon de côte de Guetaria. Entre les monuments qui se trouvent dans l'ancien noyau, il est à souligner l'Église de San Salvador et plusieurs maisons-tour de pierre remarquables. Il faut aussi faire le compte rendu du caractère typique des maisons de pêcheurs situées dans la rue Elkano, rétrécie par des maisons aux couleurs vives et avec des balcons en bois.
Continuation vers San Sébastien, montée au Monte Igueldo pour avoir des incroyables vues panoramiques sur la Baie de la Concha.
Déjeuner en restaurant.
Visite guidée avec guide local de la ville de San Sébastien, la place de la Constitution, le port, la rue du 31 Août, etc. découverte de cette ville historique, lieu de vacances durant le XX siècle de la noblesse espagnole. De retour vers l'hotel arrêt dans le site de Loyola, berceau de la Compagnie de Jesus crée par St Ignace de Loyola.
Retour à l´hôtel.
Dîner et logement à Bilbao, hôtel Gran Hotel Bilbao (4 étoiles) ou similaire.

5ème jour

Petit déjeuner à l'hôtel.
Départ le matin vers la région à l'ouest du pays Basque, Cantabrie. Visite guidée avec guide local de Santander, sa capitale. Parmi les principaux édifices d'intérêt se trouve la cathédrale (vue extérieure), composée de la crypte du Christ et du temple principal, au-dessus, reconstruit à plusieurs reprises. Le siège historique de la Banque Santander, aujourd'hui l'une des plus importantes au monde, s'impose avec une arche au centre du bâtiment. L'hôtel de ville est situé sur ce qui fut jadis la place du Generalísimo et sur laquelle trônait la statue équestre de Francisco Franco depuis 1964 et qui était la dernière en place dans la péninsule depuis le retrait de celles e Madrid et Guadalajara en mars 2005. Elle fut finalement déboulonnée le 18 décembre 2008. Le Palacete del Embarcadero, qui offre un point de vue sur la baie, la plaza de la Esperanza (marché couvert), le musée des Beaux-arts et la bibliothèque Marcelino Menéndez y Pelayo . Plus récents, le Palais des Festivals et le Musée Maritime du Cantabrique (MMC) sont situés face à la baie. La presqu'île de la Magdalena abrite le palais royal du même nom, inauguré résidence d'été en 1913 par Alphonse XIII, un petit zoo abritant notamment des phoques et des pingouins et enfin les répliques des bateaux qui servirent à Francisco de Orellana pour explorer l'Amazone. Promenade en petit train incluse. Plus loin, le quartier du Sardinero, ses deux grandes plages et ses jardins, abrite également le Palais des Expositions, le stade de football où évolue le Real Racing Club de Santander. Plus au nord enfin, le golf au Cabo Menor puis le phare au Cabo Mayor qui domine de belles falaises. Son importance est rehaussée par le Chemin de Saint-Jacques et les toutes proches grottes d'Altamira, tous deux déclarés Patrimoine culturel de l'Humanité. Déjeuner en restaurant.
Continuation vers Santillana del Mar, l'un des plus beaux villages d'Espagne. Promenade et visite guidée (avec guide local) dans le village pour la découverte de ses ruelles et ses maisons typiques. Visite de la Collégiale de Santillana (entrée incluse).
Retour à l'hôtel.
Dîner et logement à Bilbao, hôtel Gran Hotel Bilbao (4 étoiles) ou similaire

6ème jour

Petit déjeuner à l'hôtel.
Transfert à l´aéropor de Bilbao vers 11h00.
Assistance au départ.
Vol retour vers 16h15.
Retour à Bruxelles et ensuite vers La Louvière et Mons.

SUPPLÉMENT SINGLE 225 euros

Le prix comprend :
- le trajet en car de Mons à Zaventem et le retour
- le trajet en avion de Bruxelles à Bilbao et le retour
- autocar Grand Tourisme climatisé pendant tous nos services
- services hôteliers et restaurants mentionnés
- visite des villes indiquées, guides locaux et entrées aux monuments mentionnés
- guide accompagnateur francophone
- ¼ de vin + ¼ d´eau minérale inclus aux repas
- assistance à l´aéroport de Bilbao
- supplément audiophone : 8.00 euros par personne. Le système audiophone améliore le service des visites en groupe
- assurance annulation : 45 euros par personne

L'acompte est de 350 euros à payer sur le compte BE50 0680 6534 8018
Communication : Bilbao

CÔTE D'AZUR

5 au 9 Septembre 2017

+/- 1 615 €
par personne

Prix sur base de 25 participants

Voyage en collaboration
avec **Francis Peeters** et **UTD La Louvière**

1er jour

Départ de la place Nervienne de Mons. Arrêt à La Louvière. Vol Bruxelles-Nice le matin avec la compagnie SN Brussels Airlines. Transfert en car à Menton.
Déjeuner à l'arrivée, prévu par nos soins. Visite du jardin de céramique de la Villa Fontana Rosa qui a appartenu à l'écrivain Blasco Ibanez dans les années 1920.
Visite guidée du nouveau musée Jean Cocteau créé à partir de l'exceptionnelle donation Séverin Wunderman + petite visite surprise !
Transfert à l'hôtel Prince de Galle (3 étoiles) à Menton. Cocktail de bienvenue et dîner à l'hôtel.

2ème jour

Cette journée nous emmène à la découverte des villages de l'arrière-pays mentonnais comme Roquebrune et son château-fort, Gorbio au patrimoine naturel et architectural typiques et Saint-Agnès, le village littoral le plus haut d'Europe avec son panorama impressionnant.
Dîner à l'hôtel.

3ème jour

Départ le matin pour la Villa Ephrussi de Rotschild à Saint-Jean-Cap-Ferrat. Visite de l'étonnante maison et de ses belles collections d'art ainsi que de ses jardins à thème andalous, japonais et méditerranéen. Déjeuner sur place dans l'orangerie.
Visite privée exceptionnelle l'après-midi du plus impressionnant jardin de la Côte d'Azur, Les Cèdres. Ce jardin botanique de collectionneur, à la réputation mondiale, doit sa renommée au roi Léopold II qui l'établit dès 1890. La propriété appartient aujourd'hui à la famille Marnier-Lapostolle.
Visite en fin d'après-midi de la villa Santo Sospir. Cette belle villa est littéralement 'tatouée' de fresques peintes à partir de 1950 par Jean Cocteau.
Dîner à l'hôtel.

4ème jour

C'est à un véritable tour du monde botanique que nous serons conviés au Val Rahmeh qui rassemble une collection de plus de 700 espèces de végétaux tropicaux et subtropicaux introduit dès le début du 20ème siècle par Lord Radcliff, ancien gouverneur de Malte.
Départ pour la frontière italienne, non loin de Vintimille, où nous découvrirons une perle rare, le jardin des frères Hanbury aménagé au 19ème siècle, mieux connu sous le nom de La Mortola. Déjeuner 'campagnard à l'italienne' prévu par nos soins et organisé par La Mortola. Visite guidée ensuite des jardins botaniques aux collections étourdissantes.

5ème jour

Visite, à la périphérie de Menton, de Serre de la Madone, créé par Lawrence Johnston à partir de 1924, après son fameux Hidcote Manor en Angleterre.
Déjeuner à l'hôtel prévu par nos soins.
Départ vers Nice et, si le temps le permet, visite du Musée des Arts Asiatiques. Construit par le fameux architecte Kenzo Tange, le musée est une épure qui repose sur le carré et le cercle. Les collections englobent les traditions culturelles de l'Inde au Japon. Transfert à l'aéroport et vol de retour. Arrêt à La Louvière. Retour à la place Nervienne de Mons.

CÔTE D'AZUR

Places LIMITÉES

Prix sur base de 25 participants : Environ 1 615 €

Supplément single :

- Environ 220€
- Les taxes d'aéroport

Supplément éventuel pour chambre avec vue sur mer :

- non connu à ce jour

Le prix comprend :

- Le vol Bruxelles/Nice/Bruxelles avec SN Brussels Airlines
- Les taxes d'aéroport
- Les transferts et trajets en car privé
- Le logement en hôtel 3 étoiles à Menton
- La pension complète, boissons comprises (lunches dans les jardins et dîners à l'hôtel accompagnés d'un quart de vin ou d'eau minérale)
- Toutes les entrées
- Les visites guidées avec un guide mentonnais et, pour certaines visites, avec Francis Peeters

Le prix ne comprend pas :

- Les frais personnels
- Les assurances éventuelles (assurance annulation : 71,75€ en double, 82,75€ en single)

NB :

- Le prix définitif de l'avion n'est pas connu à ce jour
- Un acompte de 375€ est demandé. Il est à verser sur le numéro de compte suivant BE50 0680 6538 8018 avec la communication AZUR

Art et Jardins

Qui n'a donc jamais visité la Côte d'Azur, synonyme de plaisirs balnéaires, qui attira depuis le 19ème siècle de grands noms de la jet-set et les peintres que l'on sait. Ce que l'on ignore, c'est que la Côte d'Azur cache un grand nombre de jardins publics et privés, dont l'étonnante variété s'explique par le riche éventail climatique et les aléas de l'histoire que connut la région. Ce circuit original vous permettra de découvrir les perles botaniques de la Riviera. Certaines sont accessibles au public, d'autres ouvriront leurs portes tout spécialement pour nous.

Originalité encore dans le choix des artistes qui ponctuent en filigrane le circuit. Point de Picasso, Chagall, Cézanne, ou de Fondation Maeght. Tout ceci, vous le connaissez déjà, n'est-ce pas ? En revanche, ceux que nous avons choisis illusteront à merveille l'originalité des lieux visités : les frères Hanbury à la Mortola, l'écrivain espagnol Blasco Ibanez, Lawrence Johnston grand créateur de Hidcote Manor dans les Cotswolds anglaises… Une place exceptionnelle sera réservée à Jean Cocteau dont nous visiterons une éblouissante villa privée entièrement décorée par lui, le tout nouveau musée et une surprise de taille…

Lit releveur

Le réglage de la hauteur du plan de couchage est l'aide parfaite au lever.
Il permet de sortir de votre lit plus facilement. Plus besoin de courber le dos pour refaire son lit et le changement des draps est plus facile.

Caractéristiques :

- Lit releveur à multipositions
- Hauteur variable électrique
- Relève-buste réglable électriquement
- Relève-jambes électrique avec plicature.
- Tête et pieds de lit décor classique en hêtre massif
- 6 couleurs possibles
- nombreuses dimensions possibles
- Poids maxi : 170 kg par personne
- livraison et installation à domicile
- garantie totale 5 ans (structure et moteurs)

L'oreiller pour CPAP

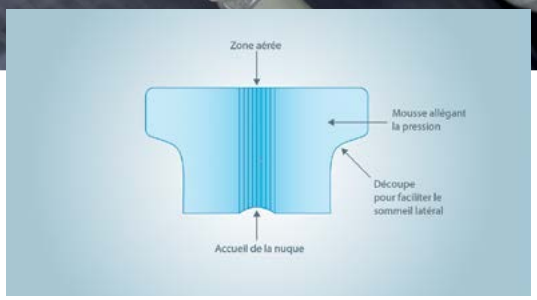

Nous avons créé cet oreiller pour vous aider à mieux supporter le masque respiratoire (CPAP).
Il permet de bien dormir sur le côté sans être incommodé par les fuites d'air.
Il est très confortable et recommandé par de nombreux médecins.

Pour plus d'informations n'hésitez pas à prendre contact avec nous

Au Lit
DORMEZ TRANQUILLE

Au Lit - rue du SAS, 85 7330 Saint-Ghislain
065/800 444 - info@aulit.be - www.aulit.be

TYROL TRADITION

DU 19 AU 28 AOÛT 2016

699 €/PERS.

CORSE

DU 25 SEPTEMBRE AU 9 OCTOBRE 2016

1749 €/PERS.

VOYAGE SURPRISE

DU 18 AU 30 NOVEMBRE 2016

699 €/PERS.(CAR)

899 €/PERS.(AVION DU 19 AU 29 NOVEMBRE)

INDE

DU 12 AU 23 OCTOBRE 2016

1649 €/PERS.

NOUVEAUTÉ 2016

CROISIÈRE DU RIRE ET DE LA CHANSON

(ITINÉRAIRE 1) DU 28/10 AU 06/11/2016
(ITINÉRAIRE 2) DU 04/11 AU 12/11/2016
(ITINÉRAIRE 1+2) DU 28/10 AU 12/11/16

1 SEMAINE PAYÉE ET LA 2ÈME À 1/2 PRIX

ALL-IN 24H/24

àpd.949 €/PERS.

CARAÏBES EN FOLIE

Du 15 au 29 janvier 2017

ALL-IN 24H/24

àpd.2399 €/PERS.

LA CROISIÈRE INAUGURALE DU NOUVEAU JOYAU DES MERS

Du 04 au 12 Juin 2017

ALL-IN 24H/24

àpd.1299 €/PERS.

DEMANDEZ LES DÉTAILS DE NOS VOYAGES

RÉSERVEZ AU 065/51.21.50 OU AU 0475/45.11.46

INFOS - INFO@MANUVOYAGES.BE • WWW.MANUVOYAGES.BE
4B, RUE DE BAVAY - 7040 GENLY

MANU VOYAGES

www.manuvoyages.be

Licence A5864

EUROPE DIRECT - HAINAUT

Relais officiel
des Institutions européennes
en Hainaut

L'Union européenne vous intéresse?

Vous recherchez des informations et de la documentation sur l'Union européenne?
En voici quelques-unes disponibles gratuitement sur simple appel au 0800 90 274

Voyager en Europe 2016-2017 – carte de l'Union européenne

Nouvelle édition de la carte de l'Union européenne au format A3 pliée, au dos de laquelle on retrouve toute une série d'informations utiles lorsque l'on voyage dans l'U.E., telles que l'utilisation de l'Euro, voyager avec votre animal de compagnie, permis de conduire, utilisation du téléphone portable, etc...

Votre Europe, vos droits

Cette publication est un recueil d'informations essentielles sur l'Union européenne, ses Etats membres et les pays candidats. Elle contient une description des institutions de l'UE et présente les chiffres de population, les langues officielles, les sites web des gouvernements et d'autres renseignements utiles concernant chaque pays.

Dix priorités pour l'Europe

L'Union européenne fait face à des problèmes sans précédent, qui vont d'un taux de chômage élevé à une croissance économique lente en passant par des défis environnementaux et sécuritaires, une crise migratoire. De nombreux citoyens ont perdu confiance dans la capacité des institutions politiques, les nationalisme et populisme gagnent du terrain. La Commission européenne a dressé une liste de dix priorités pour répondre à ces problèmes.

europe direct Hainaut

Contactez nous!
0800 90 274
Tous nos services sont gratuits!

Europe Direct-Hainaut
rue de Nimy 46
7000 MONS
Tél.: 0800 90 274 (n° gratuit)
europedirect@hainaut-developpement.be

www.europedirecthainaut.be
www.hainaut-developpement.be

Rejoignez-nous sur Facebook:
www.facebook.com/europedirecthainaut

Vous désirez être informé sur notre agenda européen ainsi que sur les nouvelles publications disponibles? Abonnez-vous à notre lettre d'information gratuite: "Rencontre avec l'Europe!"

Un service de
HAINAUT DEVELOPPEMENT

avec le soutien financier du SPF Affaires étrangères et de l'Union européenne

TAI CHI CHUAN ET QI GONG

Arts de Santé et de Bien-être chinois
Par Madame Pascale Ruelle, Diplômée de l'Université des Sports de Pékin et de l'Ecole belge DYSG, par la Fédération Internationale de Qi Gong de la Santé et par la Fédération Chinoise de Wushu en Tai Chi

Lieu : Maison Provinciale des Sports,
Domaine provincial du Bois d'Havré,
Rue Sainte-Antoine, 1 – 7000 Mons

Cours séparés, débutants et avancés.

Dates : les jeudis de 12h00 à 13h00
Reprise le 22 septembre.

GYM D'ENTRETIEN

Par Madame Jessica Cherifi,
diplômée en éducation physique

Lieu : Maison Provinciale des Sports,
Domaine provincial du Bois d'Havré,
Rue Sainte-Antoine, 1 – 7000 Mons

Dates : les jeudis de 14h45 à 16h00
Reprise le 15 septembre.

Ces deux activités, organisées par Hainaut Sports, sont accessibles gratuitement au personnel provincial et au personnel honoraire en règle de cotisation ou ayant souscrit une assurance personnelle.
N.B. : Entre les deux activités, possibilité de se restaurer au Mess situé sur le site.

TENUE POUR CES DEUX COURS :
Un simple training ou un collant avec un tee-shirt et des chaussures de sport à semelles blanches qui n'ont pas été à l'extérieur afin de protéger le parquet du hall omnisports.

STRETCHING POSTURAL ET MOUVEMENTS LENTS

Par Monsieur Florent Thiry, entraîneur sportif

Lieu : Maison Provinciale des Sports,
Domaine provincial du Bois d'Havré,
Rue Sainte-Antoine, 1 – 7000 Mons

Dates : les lundis et jeudi de 16h30 à 17h30 en dehors des congés et vacances scolaires
Reprise le 5 septembre.

Sujet : méthode personnelle de gym douce alternant les postures et les mouvements lents avec prise de conscience de la respiration pour un relâchement optimal.

Pour qui : toute personne de 45 ans et (beaucoup) plus qui souhaite retrouver, maintenir ou améliorer son élasticité musculaire et son amplitude articulaire.

Comment : pieds nus ou sandales souples, vêtements amples pour ne pas entraver certains mouvements.

YOGA

Par Madame Christine Lassoie

Lieu : Dance Center, Avenue Maistriau 56 à 7000 Mons

Dates : les mercredis de 9h30 à 10h30.
Reprise le 7 septembre

Ces deux activités sont accessibles à tous les membres en règle de cotisation et l'achat d'une carte de 10 séances pour la somme de 35 euros à payer sur le compte UTL : BE50 0680 6534 8018 en indiquant le nom, le prénom et l'activité : Stretching ou Yoga.

N.B. : les cartes achetées hors UTL ne vous couvrent pas en cas d'accident

RANDONNÉES PÉDESTRES

3 circuits proposés :

- 5km avec Mr Laloux (0479/36.62.42)
- 8km avec Mr Crépin (0478/53.16.08)
- 10km avec Messieurs Dujacquier (0472/48.13.32) et Pirenne (0498/50.78.41)

Attention : Nous rappelons qu'il est important de respecter le Code de la Route, panneaux de signalisation, signaux lumineux, injonctions des agents qualifiés pour participer à ces randonnées pédestres, et ce, pour votre propre sécurité, mais aussi pour être couvert par notre assurance en cas de problème et notamment en ce qui concerne l'article suivant :

ART 42 : les groupes de piétons conduits par un guide peuvent circuler sur la chaussée, ils doivent dans ce cas emprunter le côté droit. Toutefois, les groupes de piétons composés de cinq personnes et plus accompagnés d'un guide peuvent également emprunter le côté gauche de la voirie ; dans ce cas, ils doivent marcher en file indienne.

Tous les départs ont lieu à 14h30. Accessibles à tous les membres en règle de cotisation

Agenda des randonnées

7 septembre
Eugies reçoit l'UTL
MAUBEUGE • Grand Place, rue Haute

14 septembre
FAUROEULX • Eglise, Place du Centenaire

21 septembre
QUEVY-LE-PETIT • Eglise, rue Haute

28 septembre
STREPY-BRACQUEGNIES • Canal, rue Noulet

•

5 octobre
MIGNAULT • Eglise, rue des Déportés

12 octobre
MESVIN • Place, rue d'Hyon

19 octobre
ERBISOEUL • Église, rue Basse

26 octobre
TRIVIERES • Place de Trivières

•

2 novembre
HAININ • Eglise, rue d'Hainin

9 novembre
BOUSSOIS (FR) • Eglise, rue Anatole France

16 novembre
HAVAY • Eglise, rue de la Place

23 novembre
ESTINNES-AU-MONT • Eglise, chaussée Brunehault

30 novembre
MASNUY-SAINT-JEAN • Eglise, rue de l'Eglise

•

7 décembre
JURBISE • Eglise, route d'Ath

14 décembre
VILLEROT • Eglise, place du Presbytère

21 décembre
VAUDIGNIES • Eglise, rue Rincheval

28 décembre
GRAND-RENG • Eglise, rue du Centenaire

En partenariat avec **UTL de Maubeuge**

MARCHE À EUGIES

UTL MAUBEUGE

3 marches
5 - 8 - 10 km

Date : mercredi 7 septembre 2016 à 14h15 pour un départ à 14h30.

Un drink vous sera offert au café « Le Foyer », rue Haute 38, à 300 mètres du parking.

Lieu : Eugies, Grand Place, rue de l'Égalite.

ENVIE DE NOUS AIDER ?

Nous recherchons :

Pour la mise sous enveloppes des bénévoles pouvant nous aider quelques heures (3 fois par an)

Un petit comité composé de quelques personnes afin de présenter les conférenciers le mardi après-midi.

Si vous êtes intéressés
merci de nous envoyer un mail à
frederic.patty@hainaut.be ou une lettre.

MARCHE & MARCHE NORDIQUE

Hainaut Sports et son secteur Sport Pour Tous vous proposent de partir à la découverte de la Province de Hainaut.

Cycles d'initiation à la marche nordique

(6 à 8 séances)
Dates et lieu à la connaissance des groupes.
Coût : 3 euros la séance, prêt des bâtons,
le moniteur est pris en charge par Hainaut Sports.

Je marche avec Hainaut Sports

(Marche et Marche Nordique)
Départ généralement le matin entre 9h00 à 11h00.
A 10h00 initiation sur le 6 km avec un moniteur
Flyer disponible.
Lors de la Finale une tombola pour les personnes ayant participé à 5 marches sera organisée.

Province de HAINAUT — Hainaut Sports

10 marches avec distances de 6 à 12 km organisées dans toute la Province :

ROISIN - 18 septembre

OEUDEGHIEN - 16 octobre

THUIN - 30 octobre

+ finale à Monceau-Sur-Sambre
le 11 décembre dans le parc

Infos :
Leroy Alain Hainaut Sports - secteur Sports pour Tous
0475/810304 - alain.leroy@hainaut.be
Hainaut Sports
Hainaut Sports : Domaine de ParentVille,
rue de Villers, 227 - 6010 Couillet
071/29 84 30

COURS GUIDE-NATURE

Cours à la carte :

LIEU : sauf avis contraire, les cours théoriques se donnent à la Faculté polytechnique de Mons. En ce qui concerne les cours pratiques, des déplacements sont prévus tant en Belgique qu'à l'étranger.

DATES : les samedis hors vacances scolaires de 9h30 à +/- 15h00.

SUJETS : botanique, sylviculture, ornithologie, mammalogie, mycologie, géologie, préhistoire locale, pédologie, herpétologie, entomologie, législation forestière, cartologie, bryologie, lichenologie, malacologie, ...

COÛT : 10 euros la séance à payer sur place.

L'asbl Malogne hébergée par le service de géologie Fondamentale et appliquée de l'Umons vous propose une formation de deux années en sciences naturelles et géologiques.

Ces cours de guides-natures peuvent déboucher sur une connaissance au niveau de la région wallonne comme Guide Découverte de la Nature.

Dates

03/09/2016
Mycologie
(cours ½ J)
JJ. Wilbaut

---

03 et 04/09/2016
Le Tertiaire de la Montagne de Reims
(terrain 2 J)
Th. Mortier

10/09/2016
Les arachnides (cours ½ J + terrain ½ J)
O. Decocq

17/09/2016
Notions d'écologie au travers de l'écosystème forêt
(terrain 1 J)
O. Decocq

---

17 et 18/09/2016
Week-end pluridisciplinaire dans le Boulonnais
(terrain 2 J)
Th. Mortier

---

23 au 25/09/2016
Géologie et géomorphologie de l'Eifel Ouest et de l'Eifel Laach
(terrain 3 J)
Th. Mortier

01/10/2016
Minéralogie
(cours ½ J)
J.M. Baele

08/10/2016
Géologie de Blaton/ Bernissart/Grandglise
(terrain 1 J)
Th. Mortier

ou

Ecologie végétale, risques liés aux activités en milieu naturel
(cours 1 J)
P. Martin

15/10/2016
Paléoanthrologie à Spy
(cours ½ J, après-midi)
Th. Mortier

22/10/2016
Ecosystème rivière et indices biocénotiques de qualité des eaux courantes
(terrain 1 J)
O. Decocq

ou

Mycologie
(terrain 1 J)
JJ. Wilbaut

05/11/2016
Géologie des Hauts-Pays
(terrain 1 J)
N. Dupont

ou

Bryologie, lichénologie
(cours ½ J)
Th. Mortier

12/11/2016
Géomorphologie des Alpes
(cours ½ J)
J. Antoine

19/11/2016
Préhistoire : Néandertaliens et géologie du Quaternaire à Sclayn
(terrain 1 J)
S. Pirson

26/11/2016
Paléobotanique
(cours ½ J)
C. Cornet

03/12/2016
Mammalogie
(cours 1 J)
O. Decocq

ou

Pétrologie
(cours ½ J)
J.M. Baele

10/12/2016
Paléontologie des invertébrés
(cours ½ J)
J.M. Baele

ou

Paléontologie des oiseaux
(cours ½ J)
S. Papier

LES VOYAGES ALMATOURS

ALMATOURS

VOTRE SPÉCIALISTE VOYAGES

VOUS PRÉSENTE SES VOYAGES ACCOMPAGNÉS ET 100 % FRANCOPHONE *Depuis plus de 35 ans !*

Croisière ALMACLUB à Cuba
Départ le 25 février 2017
de la Havane
9 jours/7 nuits
À bord du Paquebot MSC Opéra
À partir de 1745€/Pers.

Croisière ALMACLUB « CIRCUS »
Départ le 6 avril 2017
Pendant les vacances de Pâques
12 jours/11 nuits
À bord du Paquebot MSC Magnifica
À partir de 1125€/Pers.

Croisière « Cirque du Soleil »
Départ soit en juillet ou en septembre 2017
8 jours/7 nuits
À bord du Nouveau Paquebot MSC MERAVIGLIA
À partir de 1065€/Pers.

À la découverte de l'Éthiopie
La route Historique
Départ le 14 janvier 2017
13 jours/11 nuits
À partir de 3970€/Pers.

Découverte du Mexique
Grand Tour Maya & Chiapas
Départ le 1er avril 2017
Pendant les vacances de Pâques
17 jours/15 nuits
en pension complète
À partir de 3495€/Pers.

Contactez-nous pour plus d'informations et réservations.

ALMATOURS HORNU
Route de Mons 18 - 7301 Hornu
hornu@almatours.be

ALMATOURS NIMY (MONS)
Route d'Ath 226 - 7020 Nimy
nimy@almatours.be

ALMATOURS QUIEVRAIN
Rue Grande 48 - 7380 Quiévrain
quievrain@almatours.be

ALMATOURS LA LOUVIÈRE
Rue Sylvain Guyaux 66 - 7100 La Louvière
lalouviere@almatours.be

Réservation en ligne : www.almatours.be - 070/246 664

Éditeur responsable : Alexandre LEMBOURG, pour les voyages Almatours, licence A1214.

ALMATOURS

PERMANENCES UTL

(AVENUE D'HYON 45, 7000 MONS • DE 9H30 À 12H00)

COURS

Lundi	Mardi	Mercredi	Jeudi	Vendredi
05/09/2016	**06/09/2016**	**07/09/2016**	**08/09/2016**	**09/09/2016**
• Sabine Marc	• Marie-Christine Hautier	• Berthe Maton	• Ingrid Philippart	• Ingrid Philippart
• Didier Gevart	• Sabrina Marchese	• Mélanie Namur	• Suzanne Lecocq	• Lucia Rispoli
• Philippe Dreze	• Lucia Rispoli	• Sabine Marc	• Josiane Di Bello	• Didier Gevart
• Chantal Leblanc	• Ariane Van Galen	• Suzanne Lecocq	• Natacha Clauwaerts	• Lisiane Berteau
• Brice Ruelle	• Xavier Debauche	• Ariane Van Galen	• Xavier Debauche	• Maria Von Skopnik
		• Brice Ruelle		

À RÉGLER À L'ÉCOLE :

Le forfait de 25 euros pour l'année scolaire + 0,22 euros par période de cours ou 0,35 euros par période (uniquement pour le cours de philosophie). Attention, s'il y a inscription dans deux cours ou plus, le forfait de 25 euros n'est payable qu'une seule fois. NB : Pour vous inscrire à un ou plusieurs cours, vous devez être en ordre de cotisation (les présences seront prises régulièrement). Les horaires fournis avant impression de la brochure sont susceptibles d'être modifiés par l'école.

ADRESSES DES LIEUX DE COURS :

IEPSCF Colfontaine,
implatation de Jurbise
3, rue du Moustier à 7050 Jurbise

IEPSCF Colfontaine,
cours de restauration à l'Abbaye de la Court
38, rue Wilson à 7340 Colfontaine

IEPSCF Colfontaine,
cours dans les bâtiments du Fish Club
6, rue du Fish Club à 7000 Mons

COURS ÉLÉMENTAIRES 2016-2017

JURBISE, DU 12/09/16 AU 18/06/17 • 120 P/ 51,40€

COURS D'ARABE

Niveau débutant
Lamia Ghorbal
Mardi 17h45 – 20h30 - L2

Niveau débutant +
Lamia Ghorbal
Lundi 17h45 – 20h30 - L1

COURS DE CHINOIS

Niveau débutant
Guihua Zhang
Jeudi 17h45 – 20h30 - L1

COURS DE JAPONAIS

Niveau débutant
David Bonney
Mardi 17h45 – 20h30 - L2

Niveau débutant +
David Bonney
Mercredi 17h45 – 20h30 - L2

DANS LE CADRE DE NOS ACTIVITÉS INTERGÉNÉRATIONNELLES,

Nous désirons former

UN COMITÉ DE BÉNÉVOLES

constitué d'anciens professeurs

qui pourraient aider des jeunes en difficulté scolaire issus d'une école provinciale.
Ces rencontres se feraient le mercredi après-midi.

Merci de nous envoyer un mail à **frederic.patty@hainaut.be ou une lettre.**
Nous vous tiendrons au courant de la suite.

Patty Frédéric, responsable **UTL Mons**

COURS D'ANGLAIS 2016-2017

40 P/33,80€ • 80 P/42,60€ • 120 P/ 51,40€ • 240 P/77,80€

Jurbise

Du 12/09/16 au 18/06/17

Niveau débutant
120 périodes
Maton
Mardi 13h15 – 16h00 – M2

Niveau débutant
120 périodes
Maton
Jeudi 13h00 – 15h45 – Labo

UF1
120 périodes
Maton
Jeudi 17h45 – 20h30 – L2

Niveau débutant +
120 périodes
Clauwaerts
Mercredi 09h00 – 11h45 – L4

UF2
120 périodes
Maton
Mercredi 17h45 – 20h30 – L4

Niveau moyen
120 périodes
Hautier
Jeudi 09h00 – 11h45 – L5

Niveau moyen
120 périodes
Di Bello
Lundi 13h15 – 16h00 – M2

UF3
120 périodes
Hautier
Jeudi 17h45 – 20h30 – L2

Niveau moyen +
120 périodes
Di Bello
Mercredi 09h00 – 11h45 – M2

Niveau moyen +
120 périodes
Marchese
Mercredi 09h00 – 11h45 – Labo

UF4
120 périodes
Marchese
Jeudi 17h45 – 20h30 – L3

UF6
120 périodes
Marchese
Lundi 17h45 – 20h30 – L3

Niveau moyen ++
120 périodes
Berteau
Mercredi 09h00 – 11h45 –Dessin

Niveau perfectionnement
120 périodes
Marchese
Mardi 13h00 – 15h45 – M2

Tourisme niveau avancé
120 périodes
Leblanc
Mercredi 09h00 – 11h45 – M1

Actualités
120 périodes
Leblanc
Jeudi 09h00 – 11h45 – L4

UF8
120 périodes
Huyghebaert
Mercredi 17h45 – 20h30 – L1

Niveau approfondi ++
120 périodes
Leblanc
Mardi 09h00 – 11h45 – Labo

TC niveau de base et moyen
80 périodes
Dreze
Lundi 09h30 – 11h30 – Cisco 1

TC niveau avancé
80 périodes
Marchese
Lundi 09h30 – 11h30 – Labo

Mons

Du 12/09/16 au 11/06/17

Tourisme niveau de base
120 périodes
Berteau
Mardi 09h00 – 11h55
Fishclub

Tourisme niveau moyen
120 périodes
Berteau
Jeudi 13h00 – 15h55
Fishclub **1.01**

Niveau perfectionnement
120 périodes
Marchese
Jeudi 09h00 – 11h55,
Fishclub **1.03**

Niveau perfectionnement
120 périodes
Marchese
Mardi 09h00 - 11h55
Fischclub **1.04**

Culture Anglo-Saxonne
120 périodes
Leblanc
Mardi 13h30 – 16h25,
Fischclub **1.03**

Niveau approfondi
120 périodes
Hautier
Vendredi 09h00 – 11h55,
Fishclub 1.04

Niveau approfondi
120 périodes
Leblanc
Vendredi 09h00 – 11h55
Fischclub 1.03

Table de conversation
80 périodes
Von Skopnik
Lundi 09h00 – 11h00,
Fishclub **1.04**

COLLABORATIONS

DROITS ET DEVOIRS :

UF3 :
120 périodes
Jeudi 09h00 – 11h55 - Berteau - Fishclub

HEH – JE REBONDIS :

Mise en situation 1 et Guidance – Von Skopnik

EAP :

Mise en situation – Niveau à déterminer
A déterminer selon horaire

COURS DE NÉERLANDAIS 2016-2017

40 P/33,80€ • 80 P/42,60€ • 120 P/ 51,40€ • 240 P/77,80€

Mons
Du 12/09/16 au 11/06/17

Spécialisation
120 périodes
Namur
Mercredi 09h00 – 11h55
École Normale - 213

COLLABORATIONS

DROITS ET DEVOIRS :

UF3 :
Jeudi 09h00 – 11h55 - Nicolo - **FC DD**

COURS D'ALLEMAND 2016-2017

40 P/33,80€ • 80 P/42,60€ • 120 P/ 51,40€ • 240 P/77,80€

Jurbise
Du 12/09/16 au 18/06/17

UF6S
120 périodes
Berteau
Lundi 17h45 – 20h30
L1

Mons
Du 12/09/16 au 11/06/17

Table de conversation
80 périodes
Berteau
Lundi 13h30 – 15h30
Fishclub 1.03

Spécialisation
120 périodes
Berteau
Vendredi 09h00 – 11h55
Fishclub 1.01

PARLI ITALIANO?

COURS D'ITALIEN 2016-2017

40 P/33,80€ • 80 P/42,60€ • 120 P/ 51,40€ • 240 P/77,80€

Jurbise
Du 12/09/16 au 18/06/17

Niveau débutant +
120 périodes
Marc
Mardi 09h00 – 11h45
L4

Niveau moyen ++
120 périodes
Rispoli
Mardi 09h00 – 11h45
Dessin

UF8
120 périodes
Rispoli
Mardi 17h45 – 20h30
L4

UF9
120 périodes
Rispoli
Mercredi 17h45 – 20h30
L3

Mons
Du 12/09/16 au 18/06/17

Niveau débutant
120 périodes
Marc
Jeudi 13h15 – 16h10
Fishclub 1.04

Niveau débutant +
120 périodes
Van Gaelen
Mardi 13h30 – 16h25
Fishclub 1.01

Niveau moyen +
120 périodes
Rispoli
Mercredi 09h00 – 11h55
Fishclub 1.03

Niveau perfectionnement
120 périodes
Rispoli
Lundi 09h00 – 11h55
Fishclub 1.01

Table de conversation
80 périodes
Rispoli
Lundi 13h30 – 15h30
Fishclub 1.01

HABLA ESPAÑOL?

COURS D'ESPAGNOL 2016-2017

40 P/33,80€ • 80 P/42,60€ • 120 P/ 51,40€ • 240 P/77,80€

Jurbise
Du 12/09/16 au 18/06/17

UF4
120 périodes
Philippart
Lundi 17h45 – 20h30
L4

Niveau spécialisation
120 périodes
Philippart
Lundi 09h00 – 11h45
L5

Table de conversation
80 périodes
Philippart
Mercredi 09h00 – 11h45
L5 - Calendrier

Mons
Du 12/09/16 au 11/06/17

Niveau débutant
120 périodes
Philippart
Mardi 09h00 – 11h55
Fishclub 1.01

Niveau moyen
120 périodes
Philippart
Jeudi 09h00 – 11h55
Fishclub 1.01

Niveau moyen ++
120 périodes
Philippart
Jeudi 13h15 – 16h10
Fishclub 1.03

Niveau approfondi
120 périodes
Van Gaelen
Mercredi 09h00 – 11h55
Fishclub 1.01

Calendrier « perfectionnement de l'oral - uf3-uf4 » - Philippart :

14, 21 et 28/09 • 05, 12, 19 et 26/10 • 09, 23 et 30/11 • 07, 14 et 21/12 • 11 et 25/0 • 01, 15 et 22/02 • 19 et 26/04 • 03, 17 et 31/05 • 07/06

Mise en situation – Niveau à déterminer
A déterminer selon horaire

En collaboration avec

L'UTL de Mons

LA RESTAURATION

Des envies gourmandes ?
Venez effectuer vos préparations et les déguster.
Imaginez et trouvez les accords mets et vins.

	TOTAL	160 p/60,20 €
Entrées et plats de fête automne/hiver	**PLAFETE**	40 p/33,80 €
Entrées et plats de fête printemps/été	**PLAFETE**	40 p/33,80 €
Œnologie : vins de France – Climat méditerranée et continental	**OENOFRA**	80 p/42,60 €

Jour :	Heures :	Intitulé :	Professeur :	Local :	Remarque :
Jeudi	09h00 - 11h55	• Entrées et plats de fête automne - hiver	Ruelle	Abbaye	12/09 - 30/01 C
		• Entrées et plats de fête printemps - été	Ruelle	Abbaye	30/01 - 11/06 C
		• Oenologie	Debauche	Abbaye	12/09 - 11/06 C

EPF Automne - Hiver : 15 et 22/09 • 06 et 20/10 • 10 et 24/11 • 01 et 15/12 • 19/01
EPF Printemps - Eté : 02 et 16/02 • 09 et 23/03 • 20/04 • 11/05 • 01/06
Œnologie : 29/09 • 13 et 27/10 • 17/11 • 08 et 22/12 • 12 et 26/01 • 09 et 23/02 • 16 et 30/03 • 20 et 27/04 • 04 et 18/05 • 01/06

IEPS Colfontaine
Rue Clémenceau, 60-62
à 7340 Colfontaine
Tél. : 0032 65 67 26 88
Fax : 0032 65 66 71 70
Site : www.iepscol.be

L'ART FLORAL

Jour :	Heures :	Intitulé :	Professeur :	Local :	Remarque :
Jeudi	09h00 - 12h20 13h00 - 16h20	• Bases de l'art floral • Compositions de circonstances	Girard	Jurbise (local Dessin)	15 et 29/09 06, 13 et 20/10 10 et 24/11 08 et 22/12 12 et 26/01 09 et 23/02 09 et 30/03 20 et 27/04 04 et 18/05 01/06

L'INFORMATIQUE

(SUITE NIVEAU DÉBUTANT)

Vous venez d'acheter un ordinateur ?

Comment allumer, connecter, découvrir internet, utiliser une machine sous windows 10 niveau débutant, préparer ses courriers, ses vacances avec Word

Initiation à l'informatique	**ININFO**	10 p/27,20 €
Utilisation d'internet	**INTERNET**	24 p/30,28 €
Logiciel graphique d'exploitation	**LOGRAFEX**	40 p/33,80 €
Edition assistée par ordinateur niveau élémentaire	**EA01**	40 p/33,80 €
	TOTAL	114 p/50,08 €

Jour :	Heures :	Intitulé :	Professeur :	Local :	Remarque :
Lundi	09h00 - 11h55	• Laboratoire initiation informatique	Lecocq	Cisco 2	12/09 - 02/10
		• Découverte d'internet	Lecocq	Cisco 2	03/10 - 27/11
		• Utilisation d'une machine sous windows 10	Gevart	Cisco 2	28/11 - 05/03
		• Préparer ses courriers, ses vacances avec word	Lecocq	Cisco 2	06/03 - 11/06

L'INFORMATIQUE

(SUITE NIVEAU MOYEN)

Suite 1

Edition assistée par ordinateur niveau élémentaire	**EAO1**	40 p/33,80€
Utilisation d'un tableur niveau élémentaire	**UTABL1**	40 p/33,80€
Présentation assistée par ordinateur niveau 1	**PREAO 1**	40 p/33,80€
Traitement de texte, présentation de documents, gérer son budget ou préparer ses frais réels, powerpoint...	**TOTAL**	120 p/51,40€

Jour :	Heures :	Intitulé :	Professeur :	Local :	Remarque :
Mardi	09h00 - 11h35	• Courrier, mise en page de documents...	Lecocq	Cisco 2	12/09 - 18/12
		• Gérer son budget, préparer ses frais réels, ...	Lecocq	Cisco 2	19/12 - 02/04
		• Powerpoint – Sway	Gevart	Cisco 2	18/04 - 04/06

Suite 2

Initiation aux logiciels	**INITLOG**	60 p/38,20€
Initiation aux logiciels	**INITLOG**	60 p/38,20€
Utilisation d'Open Office	**TOTAL**	120 p/51,40€

Jour :	Heures :	Intitulé :	Professeur :	Local :	Remarque :
Mercredi	09h00 - 12h00	• Etude des logiciels Open Office	Gevart	Cisco 1	12/09 - 11/06

Suite 3

Traitement de l'image niveau perfectionnement	**TRAIIMPE**	60 p/38,20€
Présentation assistée par ordinateur niveau 2	**PREAO2**	40 p/33,80€
Mise en page, retravailler, améliorer ses photos devacances, montages photos	**TOTAL**	100 p/47,00€

Jour :	Heures :	Intitulé :	Professeur :	Local :	Remarque :
Mercredi	09h30 - 12h00	• Paintshoppro	Barbieux	Cisco 2	12/09 - 12/02
		• Powerpoint	Barbieux	Cisco 2	13/02 - 04/06

Suite 4

Logiciel graphique d'exploitation	**LOGRAFEX**	40 p/33,80€
Logicien graphique d'exploitation	**LOGRAFEX**	40 p/33,80€
Utiliser windows 10 niveau moyen	**TOTAL**	80 p/42,60€

Jour :	Heures :	Intitulé :	Professeur :	Local :	Remarque :
Jeudi	09h30 - 11h35	• Utilisation d'une machine sous windows 10 niveau moyen	Gevart	Cisco 1	12/09 - 11/06

Suite 5

Publication assistée par ordinateur	**PAO**	60 p/38,20€
Logiciel de scrapbooking	**SCRAPBOO**	18 p/28,96€
Logiciel de scrapbooking	**SCRAPBOO**	18 p/28,96€
Logiciel de scrapbooking	**SCRAPBOO**	18 p/28,96€
Scrapbooking et publisher	**TOTAL**	114 p/50,08€

Jour :	Heures :	Intitulé :	Professeur :	Local :	Remarque :
Lundi	13h00 - 15h55	• PAO – Publisher	A déterminer	Cisco 1	12/09 - 22/01
		• Logiciel de scrapbooking	A déterminer	Cisco 1	22/01 - 11/06

L'INFORMATIQUE

(SUITE NIVEAU EXPERT)

Suite 1

Edition assistée par ordinateur niveau avancé	**EAO2**	80 p/42,60€
Logiciel graphique d'exploitation	**LOGRAFEX**	40 p/33,80€
	TOTAL	120 p/51,40€

Jour :	Heures :	Intitulé :	Professeur :	Local :	Remarque :
Jeudi	13h00 - 15h30	• Word niveau avancé	Lecocq	Cisco 2	12/09 - 26/02
		• Utilisation de windows 10 niveau avancé	Gevart	Cisco 2	06/03 - 04/06

Suite 2

Maintenance PC	**MAINTENANCE PC**	120 p/51,40€

Jour :	Heures :	Intitulé :	Professeur :	Local :	Remarque :
Mercredi	13h00 - 15h35	• Laboratoire de maintenance informatique et mise à jour	Barbieux	Cisco 2	12/09 - 04/06

La référence professionnelle en immobilier

Fabien Van de Pontseele
Directeur d'agence
Ipi: 505 123
0497/485.689

Delvaux Brigitte
Agent immobilier
Ipi: 509 877
0497/720.702

All invest group

Av Baudouin de Constantinople 2
à 7000 Mons
Vente-Location-Gestion locative

Notre passion c'est notre métier, votre projet, notre priorité!

Contactez nous pour une séance d'information gratuite et personnalisée.

Si vous souhaitez vendre, acheter, louer ou investir en toute tranquillité…

!!Contactez nous sans plus attendre!!

Exemple d'un investissement en Espagne:
Déjà un appartement neuf à partir de 120.000 €!!!

N'attendez pas que votre épargne fonde comme neige au soleil…

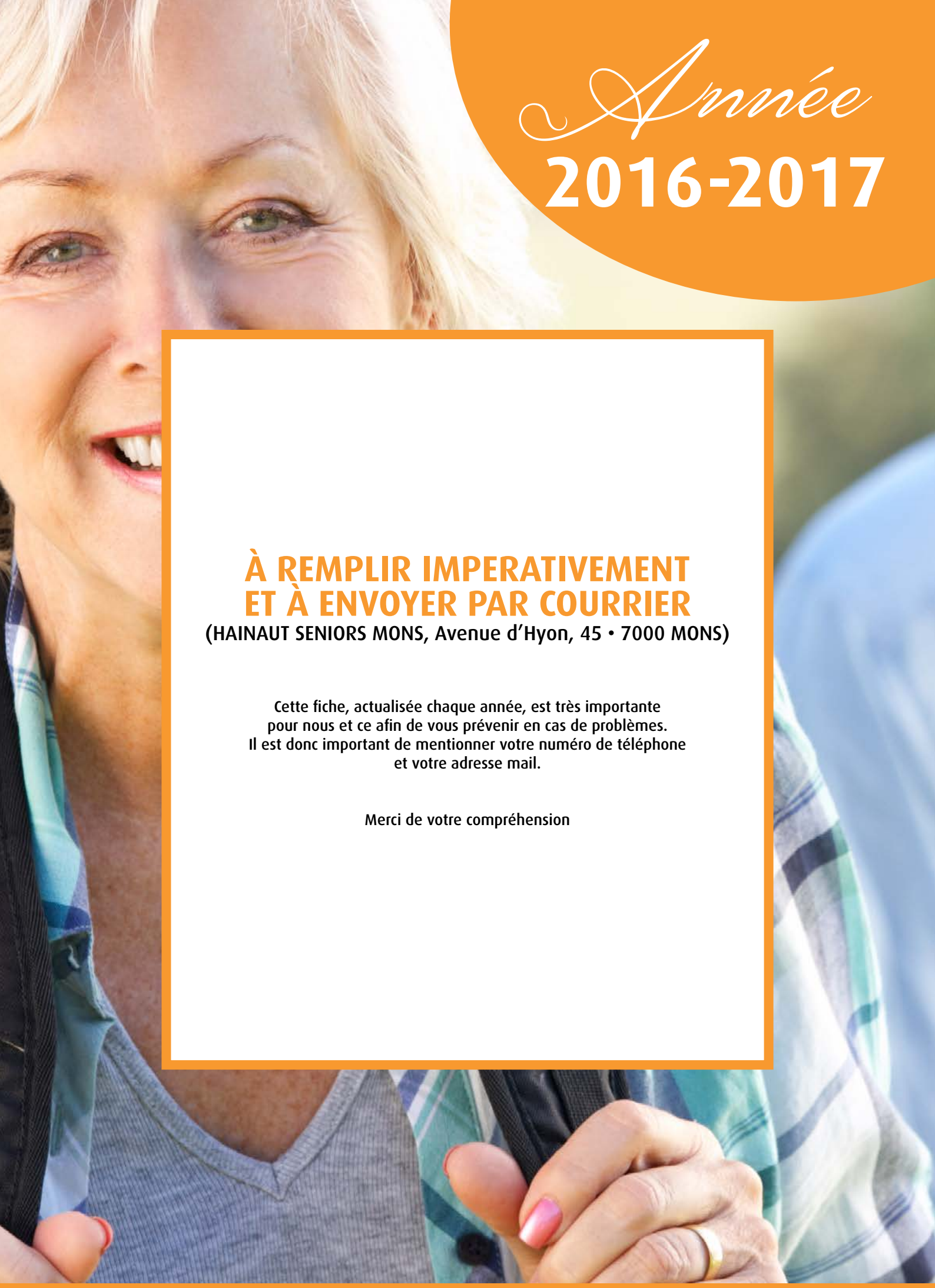

Année
2016-2017

À REMPLIR IMPERATIVEMENT ET À ENVOYER PAR COURRIER

(HAINAUT SENIORS MONS, Avenue d'Hyon, 45 • 7000 MONS)

Cette fiche, actualisée chaque année, est très importante pour nous et ce afin de vous prévenir en cas de problèmes. Il est donc important de mentionner votre numéro de téléphone et votre adresse mail.

Merci de votre compréhension

Année
2016-2017

FICHE D'INSCRIPTION
2016 - 2017

MONSIEUR : .....

MADAME : .....

ADRESSE COMPLÈTE : .....

.....

.....

CODE POSTAL : ..... LOCALITÉ : .....

TEL : ..... GSM : .....

ADRESSE E-MAIL : .....

DATE DE NAISSANCE DE M^{R} : .....

DATE DE NAISSANCE DE M^{E} : .....

ETAT CIVIL : .....

PROFESSION EXCERCÉE AVANT LA RETRAITE OU ACTUELLE :

MONSIEUR : .....

MADAME : .....

Ou ○ DEMANDEUR D'EMPLOI • ○ ÉTUDIANT • ○ AWIPH • ○ CPAS • ○ MEMBRE DU CONSEIL CONSULTATIF DES AÎNÉS MONS

ÉTIEZ-VOUS DÉJÀ MEMBRE(S) À L'UNIVERSITÉ DU TEMPS LIBRE ?

○ OUI • ○ NON

JE M'ENGAGE (NOUS NOUS ENGAGEONS) À PAYER MON (NOTRE) ADHÉSION À L'UTL MAJORÉE DU PRIX DE(S) ACTIVITÉ(S) CHOISIE(S)
(voir modalités dans la brochure)

DATE ET SIGNATURE

Modalités d'inscription

1. Droit d'Inscription Membre
• 29 € ou 49 € (couple)
• 10 € pour demandeur d'emploi, AWIPH, étudiant,
membres du Conseil Consultatif des Aînés de Mons (nous fournir la preuve)
• Accès à toutes les activités payantes ou non
possibilité d'assister aux conférences les mardis après-midi moyennant 5 € d'entrée

2. Droit d'Inscription Membre et Abonnement conférences
• 62 € ou 112 € (couple)
• Accès au cycle de conférences des mardis après-midi
• Accès aux activités payantes ou non
• 35 € pour demandeurs d'emploi, AWIPH, étudiant,
membres du Conseil Consultatif des Aînés de Mons (nous fournir la preuve)

3. Accès à une conférence (mardi après-midi) sans être membre : 8 €

N.B. : tous nos prix sont donnés par personne,
la carte de membre est valable jusque fin août 2017.

Règles générales:
Aucune inscription par téléphone ou par mail. Seul le versement fait office de réservation donc les premiers arrivés sont les premiers servis.

Une assurance en responsabilité civile et en dommages corporels est souscrite en faveur des participants. Toutefois, la responsabilité de l'organisateur n'est nullement engagée en ce qui concerne les dommages matériels survenus lors des activités.

Vous recevrez les bulletins d'information et votre carte d'étudiant.

N° du compte Hainaut Seniors Mons :
Iban : BE50 0680 6534 8018 – **Bic :** GKCCBEBB

Coordinateur : Frédéric Patty • E-mail : frederic.patty@hainaut.be
Secrétaire : Julie Furet • E-mail: Julie.furet@hainaut.be

Hainaut Seniors Mons
45, Avenue d'Hyon – 7000 MONS
Tél-fax : 065/31 15 70
Gsm : 0477/45 36 44 (Mr Patty) – 0470/03 98 95 (Mme Furet)
E-mail : hainautseniors.mons@hainaut.be
Site internet : www.utlmons.be

Pour votre information, la prochaine brochure sortira en janvier 2017.
Suite à de nombreux abus, des contrôles réguliers sont mis en place.
Toute personne en défaut de cotisation devra automatiquement payer 30 euros.
N'oubliez pas que votre mutuelle intervient en partie si vous faites du sport.

Les membres de l'**UTL** de Maubeuge ainsi que les membres des autres **UTLS** Provinciales peuvent participer à nos activités.

NOUVEAU
Découvrez le site de Hainaut Seniors
www.utlmons.be
Inscrivez-vous à la newsletter !
Téléchargez et imprimez notre magazine
et le détail de nos activités pour plus de facilité !
L'université provinciale du Temps Libre de Mons est organisée
par la Direction Générale de l'Action sociale de la Province de Hainaut.
Initiative de la Province de Hainaut,
elle bénéficie également du soutien de la Fédération Wallonie Bruxelles.
Création et impression MrCartesDeVisite.be